



ESTADO DO PIAUÍ
PREFEITURA MUNICIPAL DE PRATA DO PIAUÍ-PI
CNPJ.: 06.636.807/0001-00
End.: Rua Rui Barbosa, 210, centro, Prata do Piauí-PI. CEP.: 64.370-000
Email.: pratapipref@gmail.com

EDITAL

CONCORRÊNCIA ELETRÔNICA Nº 003/2024 PROCESSO ADMINISTRATIVO Nº PMPPI.00046/2024

MUNICÍPIO DE PRATA DO PIAUÍ - PI

O MUNICÍPIO DE PRATA DO PIAUÍ - PI, TORNA PÚBLICO, PARA CONHECIMENTO DOS INTERESSADOS, QUE A PREFEITURA MUNICIPAL, REALIZARÁ LICITAÇÃO NA MODALIDADE **CONCORRÊNCIA**, NA FORMA **ELETRÔNICA**, NOS TERMOS DA LEI Nº 14.133/2021, DA LEI COMPLEMENTAR Nº 123/2006, DECRETO MUNICIPAL Nº 001/2024 E DECRETO MUNICIPAL Nº 003/2024, E DAS EXIGÊNCIAS ESTABELECIDAS NESTE EDITAL.

Data da sessão: **21/03/2024**

Horário: **14h01min**

Local: Portal de Compras Públicas – www.portaldecompraspublicas.com.br

Critério de Julgamento: menor preço.

Modo de disputa: aberto e fechado

Data de Início e horário das Propostas: **06/03/2024** as **08h00min**

Data e horário Limite para Impugnação: **18/03/2024** as **08h00min**

Data e horário Limite para Pedido de Esclarecimento: **18/03/2024** as **08h00min**

Data e horário Final das Propostas: **21/03/2024** as **08h00min**

Data e horário de Abertura das Propostas: **21/03/2024** as **14h01min**

1. DO OBJETO.

1.1. O objeto da presente licitação é a escolha da proposta mais vantajosa para **CONTRATAÇÃO DE EMPRESA PARA PRESTAÇÃO DE SERVIÇOS DE REFORMA DE MERCADO NO MUNICÍPIO DE PRATA DO PIAUÍ/PI.**, conforme condições, quantidades e exigências estabelecidas neste Edital e seus anexos.

1.2. A licitação será pelo valor **GLOBAL**, conforme tabela constante do Projeto Básico.

1.3. O critério de julgamento adotado será o menor valor GLOBAL, considerado o menor dispêndio para a Administração, nos termos do art. 34 da Lei nº 14.133/2021, e observadas as exigências contidas neste Edital e seus Anexos quanto às especificações do objeto.

2. DOS RECURSOS ORÇAMENTÁRIOS

As despesas para atender a esta licitação estão programadas em dotação orçamentária própria, prevista no orçamento da prefeitura para o exercício corrente, na classificação abaixo:

Gestão/Unidade: **021000 SECRETARIA MUN. DE OBRAS, INFRA-ESTRUTURA E TRANSPORTE**

Fonte: **706 (Transferência Especial da União)**

Programa de Trabalho: **04.122.0006.2050.0000 - Man. e Enc. da Sec. de Obras e Infra Estrutura**

Elemento de Despesa: **4.4.90.51.00 OBRAS E INSTALAÇÕES**

3. DO CREDENCIAMENTO.

3.1. O Credenciamento é o nível básico do registro cadastral no **PORTAL DE COMPRAS PÚBLICAS** que permite a participação dos interessados na modalidade LICITATÓRIA CONCORRÊNCIA, em sua FORMA ELETRÔNICA.



ESTADO DO PIAUÍ
PREFEITURA MUNICIPAL DE PRATA DO PIAUÍ-PI
CNPJ.: 06.636.807/0001-00
End.: Rua Rui Barbosa, 210, centro, Prata do Piauí-PI. CEP.: 64.370-000
Email.: pratapipref@gmail.com

3.2. O cadastro deverá ser feito no Portal de Compras Públicas, no sítio www.portaldecompraspublicas.com.br;

3.3. O credenciamento junto ao provedor do sistema implica a responsabilidade do licitante ou de seu representante legal e a presunção de sua capacidade técnica para realização das transações inerentes a esta licitação.

3.4. O licitante responsabiliza-se exclusiva e formalmente pelas transações efetuadas em seu nome, assume como firmes e verdadeiras suas propostas e seus lances, inclusive os atos praticados diretamente ou por seu representante, excluída a responsabilidade do provedor do sistema ou do órgão ou entidade promotora da licitação por eventuais danos decorrentes de uso indevido das credenciais de acesso, ainda que por terceiros.

3.5. É de responsabilidade do cadastrado conferir a exatidão dos seus dados cadastrais no **PORTAL DE COMPRAS PÚBLICAS** e mantê-los atualizados junto aos órgãos responsáveis pela informação, devendo proceder, imediatamente, à correção ou à alteração dos registros tão logo identifique incorreção ou aqueles se tornem desatualizados.

3.5.1. A não observância do disposto no subitem anterior poderá ensejar desclassificação no momento da habilitação.

4. DA PARTICIPAÇÃO NA CONCORRÊNCIA.

4.1. Poderão participar desta Concorrência interessados cujo ramo de atividade seja compatível com o objeto desta licitação, e que estejam com Credenciamento regular no **PORTAL DE COMPRAS PÚBLICAS**.

4.2. Será concedido tratamento favorecido para as microempresas e empresas de pequeno porte, para as sociedades cooperativas mencionadas no artigo 34 da Lei nº 11.488/2007, para o microempreendedor individual - MEI, nos limites previstos da Lei Complementar nº 123/2006 e no artigo 4º da Lei nº 14.133/2021.

4.3. Não poderão participar desta licitação os interessados:

4.3.1. Proibidos de participar de licitações e celebrar contratos administrativos, na forma da legislação vigente;

4.3.2. Que não atendam às condições deste Edital e seu(s) anexo(s);

4.3.3. Estrangeiros que não tenham representação legal no Brasil com poderes expressos para receber citação e responder administrativa ou judicialmente;

4.3.4. Que se enquadrem nas vedações previstas nos artigos 9º e 14 da Lei nº 14.133/2021;

4.3.5. Que estejam sob falência, concurso de credores, concordata ou em processo de dissolução ou liquidação;

4.3.6. Organizações da Sociedade Civil de Interesse Público - OSCIP, atuando nessa condição (Acórdão nº 746/2014-TCU-Plenário).

4.4. A pessoa jurídica poderá participar da licitação em consórcio, observadas as regras do art. 15 da Lei nº 14.133/2021.



ESTADO DO PIAUÍ
PREFEITURA MUNICIPAL DE PRATA DO PIAUÍ-PI
CNPJ.: 06.636.807/0001-00
End.: Rua Rui Barbosa, 210, centro, Prata do Piauí-PI. CEP.: 64.370-000
Email.: pratapipref@gmail.com

5. DA APRESENTAÇÃO DA PROPOSTA E DOS DOCUMENTOS DE HABILITAÇÃO.

- 5.1.** Os licitantes encaminharão, exclusivamente por meio do sistema eletrônico, proposta com preenchimento simples no sistema, até a data e o horário estabelecidos para abertura da sessão pública que consta na página nº 01 desse instrumento convocatório, quando, então, encerrar-se-á automaticamente a etapa de envio, aos vencedores o agente/comissão irá solicitar sua proposta readequada de acordo com as exigências do item 6.1.2. e documentação em prazo a ser estabelecido no chat.
- 5.2.** O envio da proposta, acompanhada dos documentos de habilitação exigidos neste Edital, ocorrerá por meio de chave de acesso e senha.
- 5.3.** As Microempresas e Empresas de Pequeno Porte deverão encaminhar a documentação de habilitação, ainda que haja alguma restrição de regularidade fiscal e trabalhista, nos termos do art. 43, § 1º da LC nº 123/2006.
- 5.4.** Incumbirá ao licitante acompanhar as operações no sistema eletrônico durante a sessão pública da Concorrência, ficando responsável pelo ônus decorrente da perda de negócios, diante da inobservância de quaisquer mensagens emitidas pelo sistema ou de sua desconexão.
- 5.5.** Até a abertura da sessão pública, os licitantes poderão retirar ou substituir a proposta e os documentos de habilitação anteriormente inseridos no sistema;
- 5.6.** Não será estabelecida, nessa etapa do certame, ordem de classificação entre as propostas apresentadas, o que somente ocorrerá após a realização dos procedimentos de negociação e julgamento da proposta.
- 5.7.** Os documentos que compõem a proposta e a habilitação do licitante melhor classificado somente serão disponibilizados para avaliação da Agente de Contratação e para acesso público após o encerramento do envio de lances.

6. DO PREENCHIMENTO DA PROPOSTA.

- 6.1.** Após a divulgação do Edital no endereço eletrônico www.portaldecompraspublicas.com.br e até a data e hora marcadas na página nº 02 desse edital para abertura da sessão, os licitantes deverão encaminhar proposta via sistema e proposta digitalizada e assinada com a descrição do objeto ofertado e preço, de acordo com anexo I, quando, então, encerrar-se-á automaticamente a fase de recebimento de propostas.
- 6.1.1.** A licitante deverá elaborar a sua proposta com base no edital e seus anexos, sendo de sua exclusiva responsabilidade o levantamento de custos necessários para o cumprimento total das obrigações necessárias para a execução do objeto desta licitação.
- 6.1.2.** Descrição detalhada do objeto, contendo as informações similares ao projeto básico, como planilha orçamentária resumida, planilha resumo dos trechos, memorial de cálculo, quadro de distribuição de material de jazida, cálculo da distância média, orçamento sintético, quadro de composições de investimentos, cronograma físico financeiro, encargos sociais, BDI, composição de custos unitários e planilha de levantamento de eventos PLE;
- 6.2.** Até a abertura da sessão, os licitantes poderão retirar ou substituir as propostas apresentadas.



ESTADO DO PIAUÍ
PREFEITURA MUNICIPAL DE PRATA DO PIAUÍ-PI
CNPJ.: 06.636.807/0001-00
End.: Rua Rui Barbosa, 210, centro, Prata do Piauí-PI. CEP.: 64.370-000
Email.: pratapipref@gmail.com

6.3. O licitante deverá enviar sua proposta, no idioma oficial do Brasil, mediante o preenchimento, no sistema eletrônico, dos seguintes campos:

6.3.1. Valor unitário e total para cada item ou lote de itens (conforme o caso), em moeda corrente nacional;

6.3.2. Descrição detalhada do objeto indicando, no que for aplicável, o modelo, prazo de validade ou de garantia, número do registro ou inscrição do bem no órgão competente, quando for o caso;

6.4. Todas as especificações do objeto contidas na proposta vinculam a Contratada e, havendo divergência entre as condições da proposta e as cláusulas deste Edital, incluindo seus anexos, prevalecerão as últimas.

6.5. Nos valores propostos estarão inclusos todos os custos operacionais, encargos previdenciários, trabalhistas, tributários, comerciais e quaisquer outros que incidam direta ou indiretamente no fornecimento dos bens.

6.6. O prazo de validade da proposta não será inferior a 90 (noventa) dias, a contar da data de sua apresentação.

7. DA ABERTURA DA SESSÃO, CLASSIFICAÇÃO DAS PROPOSTAS E FORMULAÇÃO DE LANCES.

7.1. A abertura da presente licitação dar-se-á em sessão pública, por meio de sistema eletrônico, na data, horário e local indicados neste Edital.

7.2. A Agente de Contratação verificará as propostas apresentadas, desclassificando, desde logo, aquelas que não estejam em conformidade com os requisitos estabelecidos neste Edital, contenham vícios insanáveis ou não apresentem as especificações técnicas exigidas no Projeto Básico, conforme art. 59 da Lei nº 14.133/2021.

7.2.1. Também será desclassificada a proposta que identifique o licitante.

7.2.2. A desclassificação será sempre fundamentada e registrada no sistema, com acompanhamento em tempo real por todos os participantes.

7.2.3. A não desclassificação da proposta não impede o seu julgamento definitivo em sentido contrário, levado a efeito na fase de aceitação.

7.3. O sistema ordenará automaticamente as propostas classificadas, sendo que somente estas participarão da fase de lances.

7.4. O sistema disponibilizará campo próprio para troca de mensagens entre o Agente de Contratação e os licitantes.

7.5. Iniciada a etapa competitiva, os licitantes deverão encaminhar lances exclusivamente por meio do sistema eletrônico, sendo imediatamente informados do seu recebimento e do valor consignado no registro.

7.5.1. O lance deverá ser ofertado de acordo com o tipo de licitação indicada no preâmbulo deste Edital.

7.6. Os licitantes poderão oferecer lances sucessivos, observando o horário fixado para abertura da sessão e as regras estabelecidas no Edital.



ESTADO DO PIAUÍ
PREFEITURA MUNICIPAL DE PRATA DO PIAUÍ-PI
CNPJ.: 06.636.807/0001-00
End.: Rua Rui Barbosa, 210, centro, Prata do Piauí-PI. CEP.: 64.370-000
Email.: pratapipref@gmail.com

7.7. O licitante somente poderá oferecer lance **de valor inferior ou percentual** de desconto superior ao último por ele ofertado e registrado pelo sistema.

7.8. A etapa de lances da sessão pública será no modo de disputa ABERTO E FECHADO, conforme artigo 56 da Lei Federal nº 14.133/2021. Nesse modo de disputa, os licitantes apresentarão lances públicos e sucessivos, com lance final fechado. A etapa de envio de lances da sessão pública terá duração de 15 (quinze) minutos.

7.9. Encerrado esse prazo, o sistema encaminhará o aviso de fechamento iminente do prazo para envio de lances e, transcorrido o período de até 10 (dez) minutos, aleatoriamente determinado pelo sistema, a recepção de lances será automaticamente encerrada.

7.10. Em sequência, o sistema abrirá a oportunidade para que o autor da oferta de valor mais baixo e os autores das ofertas com valores até 10% (dez por cento) superiores àquela possam ofertar um lance final e fechado em até 05 (cinco) minutos, que será sigiloso até o encerramento deste prazo.

7.11. Na ausência de, no mínimo, 03 (três) ofertas nas condições de que trata o subitem anterior, os autores dos melhores lances subsequentes, na ordem de classificação, até o máximo de 03 (três), poderão oferecer um lance final e fechado em até 05 (cinco) minutos, que será sigiloso até o encerramento deste prazo.

7.12. Na ausência de lance final e fechado, poderá haver o reinício da etapa fechada para que os demais licitantes, até o máximo de 03 (três), na ordem de classificação, possam ofertar um lance final e fechado, em até 05 (cinco) minutos, que será sigiloso até o encerramento deste prazo.

7.13. Encerrados os prazos estabelecidos, o sistema ordenará e divulgará os lances em ordem crescente dos preços apresentados.

7.14. Encerrada a fase competitiva sem que haja a prorrogação automática pelo sistema, poderá o Agente de Contratação, assessorado pela equipe de apoio, justificadamente, admitir o reinício da sessão pública de lances, em prol da consecução do melhor preço.

7.15. Em caso de falha no sistema, os lances em desacordo com os subitens anteriores deverão ser desconsiderados pelo Agente de Contratação.

7.16. Não serão aceitos dois ou mais lances de mesmo valor, prevalecendo aquele que for recebido e registrado primeiro.

7.17. Durante o transcurso da sessão pública, os licitantes serão informados, em tempo real, do valor do menor lance registrado, vedada a identificação do licitante.

7.18. No caso de desconexão com o Agente de Contratação, no decorrer da etapa competitiva da Concorrência, o sistema eletrônico poderá permanecer acessível aos licitantes para a recepção dos lances.

7.19. Quando a desconexão do sistema eletrônico para o Agente de Contratação persistir por tempo superior a dez minutos, a sessão pública será suspensa e terá reinício somente após comunicação expressa do Agente de Contratação aos participantes do certame, publicada no <http://www.portaldecompraspublicas.com.br>, quando serão divulgadas data e hora para a sua reabertura. E será reiniciada somente após decorridas vinte e quatro horas da comunicação do fato pelo Agente de Contratação aos participantes, no sítio eletrônico utilizado para divulgação.



ESTADO DO PIAUÍ
PREFEITURA MUNICIPAL DE PRATA DO PIAUÍ-PI
CNPJ.: 06.636.807/0001-00
End.: Rua Rui Barbosa, 210, centro, Prata do Piauí-PI. CEP.: 64.370-000
Email.: pratapipref@gmail.com

7.20. Caso o licitante não apresente lances, concorrerá com o valor de sua proposta.

7.21. Em relação a itens não exclusivos para participação de microempresas e empresas de pequeno porte, uma vez encerrada a etapa de lances, será efetivada a verificação automática, junto à Receita Federal, do porte da entidade empresarial. O sistema identificará em coluna própria as microempresas e empresas de pequeno porte participantes, procedendo à comparação com os valores da primeira colocada, se esta for empresa de maior porte, assim como das demais classificadas, para o fim de aplicar-se o disposto nos arts. 44 e 45 da LC nº 123/2006, regulamentada pelo Decreto nº 8.538/2015.

7.22. Nessas condições, as propostas de microempresas e empresas de pequeno porte que se encontrarem na faixa de até 5% (cinco por cento) acima da melhor proposta ou melhor lance serão consideradas empatadas com a primeira colocada.

7.23. A melhor classificada nos termos do item anterior terá o direito de encaminhar uma última oferta para desempate, obrigatoriamente em valor inferior ao da primeira colocada, no prazo de 5 (cinco) minutos controlados pelo sistema, contados após a comunicação automática para tanto.

7.24. Caso a microempresa ou a empresa de pequeno porte melhor classificada desista ou não se manifeste no prazo estabelecido, serão convocadas as demais licitantes microempresa e empresa de pequeno porte que se encontrem naquele intervalo de 10% (dez por cento), na ordem de classificação, para o exercício do mesmo direito, no prazo estabelecido no subitem anterior.

7.25. No caso de equivalência dos valores apresentados pelas microempresas e empresas de pequeno porte que se encontrem nos intervalos estabelecidos nos subitens anteriores, será realizado sorteio entre elas para que se identifique aquela que primeiro poderá apresentar melhor oferta.

7.26. Quando houver propostas beneficiadas com as margens de preferência em relação ao produto estrangeiro, o critério de desempate será aplicado exclusivamente entre as propostas que fizerem jus às margens de preferência, conforme regulamento.

7.27. A ordem de apresentação pelos licitantes é utilizada como um dos critérios de classificação, de maneira que só poderá haver empate entre propostas iguais (não seguidas de lances), ou entre lances finais da fase fechada do modo de disputa aberto e fechado.

7.28. Em caso de empate entre duas ou mais propostas, serão utilizados os seguintes critérios de desempate, nesta ordem:

7.28.1. disputa final, hipótese em que os licitantes empatados poderão apresentar nova proposta em ato contínuo à classificação;

7.28.2. avaliação do desempenho contratual prévio dos licitantes;

7.28.3. desenvolvimento pelo licitante de ações de equidade entre homens e mulheres no ambiente de trabalho, conforme regulamento;

7.28.4. desenvolvimento pelo licitante de programa de integridade, conforme orientações dos órgãos de controle;



ESTADO DO PIAUÍ
PREFEITURA MUNICIPAL DE PRATA DO PIAUÍ-PI
CNPJ.: 06.636.807/0001-00
End.: Rua Rui Barbosa, 210, centro, Prata do Piauí-PI. CEP.: 64.370-000
Email.: pratapipref@gmail.com

7.29. Persistindo o empate, será assegurada preferência, sucessivamente, aos bens e serviços produzidos ou prestados por:

7.29.1. empresas estabelecidas no território do Estado ou do Distrito Federal do órgão ou entidade da Administração Pública estadual ou distrital licitante ou, no caso de licitação realizada por órgão ou entidade de Município, no território do Estado em que este se localize;

7.29.2. empresas brasileiras;

7.29.3. empresas que invistam em pesquisa e no desenvolvimento de tecnologia no País;

7.29.4. empresas que comprovem a prática de mitigação, nos termos da Lei nº 12.187/2009.

7.30. Encerrada a etapa de envio de lances da sessão pública, o Agente de Contratação deverá encaminhar, pelo sistema eletrônico, contraproposta ao licitante que tenha apresentado o melhor preço, para que seja obtida melhor proposta, vedada a negociação em condições diferentes das previstas neste Edital.

7.30.1. A negociação será realizada por meio do sistema, podendo ser acompanhada pelos demais licitantes.

7.30.2. O Agente de Contratação solicitará ao licitante melhor classificado que, será aberto um prazo a ser definido pelo agente, para envio da proposta adequada ao último lance ofertado após a negociação realizada, acompanhada, se for o caso, dos documentos complementares, quando necessários à confirmação daqueles exigidos neste Edital e já apresentados.

7.31. Após a negociação do preço, o Agente de Contratação iniciará a fase de aceitação e julgamento da proposta.

8. DA ACEITABILIDADE DA PROPOSTA VENCEDORA.

8.1. Encerrada a etapa de negociação, o Agente de Contratação examinará a proposta classificada em primeiro lugar quanto à adequação ao objeto e à compatibilidade do preço em relação ao máximo estipulado para contratação neste Edital e em seus anexos.

8.2. Para análise da exequibilidade dos preços a critério do agente de contratação poderá solicitação por diligência a comprovação de exequibilidade do menor valor ofertado, sendo no mínimo aquele valor com desconto acima de trinta por cento do valor global do projeto básico.

8.3. Será desclassificada a proposta que contiver vício insanável; que não obedecer às especificações técnicas pormenorizadas no edital ou apresentarem desconformidade com exigências do ato convocatório.

8.4. Será desclassificada a proposta ou o lance vencedor, que apresentar preço final superior ao preço máximo fixado (Acórdão nº 1455/2018 -TCU - Plenário), ou que apresentar preço manifestamente inexequível.

8.4.1. Considera-se inexequível a proposta de preços ou menor lance que for insuficiente para a cobertura dos custos da contratação, apresente preços global ou unitários simbólicos, irrisórios ou de valor zero, incompatíveis com os preços dos insumos e salários de mercado, acrescidos dos respectivos encargos, ainda que o ato convocatório da licitação não tenha estabelecido limites mínimos, exceto quando se referirem a materiais e instalações de propriedade do próprio licitante, para os quais ele renuncie a parcela ou à totalidade da remuneração.



ESTADO DO PIAUÍ
PREFEITURA MUNICIPAL DE PRATA DO PIAUÍ-PI
CNPJ.: 06.636.807/0001-00
End.: Rua Rui Barbosa, 210, centro, Prata do Piauí-PI. CEP.: 64.370-000
Email.: pratapipref@gmail.com

- 8.5.** Qualquer interessado poderá requerer que se realizem diligências para aferir a exequibilidade e a legalidade das propostas, devendo apresentar as provas ou os indícios que fundamentam a suspeita;
- 8.6.** Se houver indícios de inexequibilidade da proposta de preço, ou em caso da necessidade de esclarecimentos complementares, poderão ser efetuadas diligências para que a licitante comprove a exequibilidade da proposta.
- 8.7.** A fim de assegurar o tratamento isonômico entre as licitantes, bem como para a contagem da anualidade prevista no art. 3º, §1º da Lei n. 10.192/2001, informa-se que foram utilizados os seguintes acordos, dissídios ou convenções coletivas de trabalho no cálculo do valor estimado pela Administração.
- 8.8.** Todos os dados informados pelo licitante em sua planilha deverão refletir com fidelidade os custos especificados e a margem de lucro pretendida.
- 8.9.** O Agente de Contratação analisará a compatibilidade tomando como base o projeto básico em anexo desse edital.
- 8.10.** Erros no preenchimento da planilha não constituem motivo para a desclassificação da proposta. A planilha poderá ser ajustada pelo licitante, no prazo indicado pelo Agente de Contratação, desde que não haja majoração do preço.
- 8.10.1.** O ajuste de que trata este dispositivo se limita a sanar erros ou falhas que não alterem a substância das propostas;
- 8.10.2.** Considera-se erro no preenchimento da planilha passível de correção a indicação de recolhimento de impostos e contribuições na forma do Simples Nacional, quando não cabível esse regime.
- 8.10.3.** O Agente de Contratação deverá verificar se a proposta apresenta o valor total dos custos da contratação, inclusive aqueles estimados para as ocorrências de fatos geradores.
- 8.11.** Para fins de análise da proposta quanto ao cumprimento das especificações do objeto, poderá ser colhida a manifestação escrita do setor requisitante do serviço ou da área especializada no objeto.
- 8.12.** Na hipótese de necessidade de suspensão da sessão pública para a realização de diligências, com vistas ao saneamento das propostas, a sessão pública somente poderá ser reiniciada mediante aviso prévio no sistema com, no mínimo, **vinte e quatro horas de antecedência**, e a ocorrência será registrada em ata;
- 8.13.** O Agente de Contratação poderá convocar o licitante para enviar documento digital complementar, por meio de funcionalidade disponível no sistema, no prazo a ser definido pelo agente, sob pena de não aceitação da proposta.
- 8.14.** Se a proposta ou lance vencedor for desclassificado, o Agente de Contratação examinará a proposta ou lance subsequente, e, assim sucessivamente, na ordem de classificação.
- 8.15.** Havendo necessidade, o Agente de Contratação suspenderá a sessão, informando no “chat” a nova data e horário para a sua continuidade.
- 8.16.** O Agente de Contratação poderá encaminhar, por meio do sistema eletrônico, contraproposta ao licitante que apresentou o lance mais vantajoso, com o fim de negociar a obtenção de melhor preço, vedada a negociação em condições diversas das previstas neste Edital.



ESTADO DO PIAUÍ
PREFEITURA MUNICIPAL DE PRATA DO PIAUÍ-PI
CNPJ.: 06.636.807/0001-00
End.: Rua Rui Barbosa, 210, centro, Prata do Piauí-PI. CEP.: 64.370-000
Email.: pratapipref@gmail.com

8.16.1. Também nas hipóteses em que o Agente de Contratação não aceitar a proposta e passar à subsequente, poderá negociar com o licitante para que seja obtido preço melhor.

8.16.2. A negociação será realizada por meio do sistema, podendo ser acompanhada pelos demais licitantes.

8.17. Encerrada a análise quanto à aceitação da proposta, o Agente de Contratação verificará a habilitação do licitante, observado o disposto neste Edital.

9. DA HABILITAÇÃO.

9.1. COMO CONDIÇÃO PRÉVIA AO EXAME DA DOCUMENTAÇÃO DE HABILITAÇÃO DO LICITANTE DETENTOR DA PROPOSTA CLASSIFICADA EM PRIMEIRO LUGAR, O AGENTE DE CONTRATAÇÃO VERIFICARÁ O EVENTUAL DESCUMPRIMENTO DAS CONDIÇÕES DE PARTICIPAÇÃO, ESPECIALMENTE QUANTO À EXISTÊNCIA DE SANÇÃO QUE IMPEÇA A PARTICIPAÇÃO NO CERTAME OU A FUTURA CONTRATAÇÃO, MEDIANTE A CONSULTA AOS DOCUMENTOS INSERIDOS NO PORTAL DE COMPRAS PÚBLICAS, E AINDA NOS SEGUINTE CADASTROS:

9.1.1. Cadastro Nacional de Empresas Inidôneas e Suspensas – CEIS e o e o Cadastro Nacional de Empresas Punidas – CNEP (www.portaldatransparencia.gov.br/);

9.1.2. Cadastro Nacional de Condenações Cíveis por Atos de Improbidade Administrativa, mantido pelo Conselho Nacional de Justiça (www.cnj.jus.br/improbidade_adm/consultar_requerido.php).

9.1.3. Lista de Inidôneos, mantida pelo Tribunal de Contas da União – TCU <https://contas.tcu.gov.br/ords/f?p=1660:3:0>

9.1.4. A consulta aos cadastros será realizada em nome da empresa licitante e também de seu sócio majoritário, por força do artigo 12 da Lei nº 8.429/1992, que prevê, dentre as sanções impostas ao responsável pela prática de ato de improbidade administrativa, a proibição de contratar com o Poder Público, inclusive por intermédio de pessoa jurídica da qual seja sócio majoritário.

9.1.4.1. Caso conste na Consulta de Situação do Fornecedor a existência de Ocorrências Impeditivas Indiretas, o gestor diligenciará para verificar se houve fraude por parte das empresas apontadas no Relatório de Ocorrências Impeditivas Indiretas.

9.1.4.2. A tentativa de burla será verificada por meio dos vínculos societários, linhas de fornecimento similares, dentre outros.

9.1.4.3. O licitante será convocado para manifestação previamente à sua desclassificação.

9.1.5. Constatada a existência de sanção, o Agente de Contratação reputará o licitante inabilitado, por falta de condição de participação.

9.1.6. No caso de inabilitação, haverá nova verificação, pelo sistema, da eventual ocorrência do empate ficto, previsto nos arts. 44 e 45 da Lei Complementar nº 123/ 2006, seguindo-se a disciplina antes estabelecida para aceitação da proposta subsequente.



ESTADO DO PIAUÍ
PREFEITURA MUNICIPAL DE PRATA DO PIAUÍ-PI
CNPJ.: 06.636.807/0001-00
End.: Rua Rui Barbosa, 210, centro, Prata do Piauí-PI. CEP.: 64.370-000
Email.: pratapipref@gmail.com

9.2. Caso atendidas as condições de participação, a habilitação dos licitantes será verificada por meio do **PORTAL DE COMPRAS PÚBLICAS**, em relação à habilitação jurídica, à regularidade fiscal e trabalhista, à qualificação econômica financeira e habilitação técnica.

9.2.1. É dever do licitante atualizar previamente as comprovações constantes do **PORTAL DE COMPRAS PÚBLICAS**, para que estejam vigentes na data da abertura da sessão pública, ou encaminhar, em conjunto com a apresentação da proposta, a respectiva documentação atualizada.

9.2.2. O descumprimento do subitem acima implicará a inabilitação do licitante, exceto se a consulta aos sítios eletrônicos oficiais emissores de certidões feita pelo Agente de Contratação lograr êxito em encontrar a(s) certidão(ões) válida(s).

9.3. Em caso de participação de empresas em consórcio, será exigido o acréscimo de 10% (dez por cento) a 30% (trinta por cento) sobre o valor exigido de licitante individual para a habilitação econômico-financeira, salvo justificção no processo licitatório. Essa regra não se aplica aos consórcios formados, em sua totalidade, por microempresas e pequenas empresas, assim definidas em lei.

9.4. Havendo a necessidade de envio de documentos de habilitação complementares, necessários à confirmação daqueles exigidos neste Edital e já apresentados, o licitante será convocado a encaminhá-los, em formato digital, via sistema, no prazo a ser definido pelo agente horas sob pena de inabilitação.

9.5. Somente haverá a necessidade de comprovação do preenchimento de requisitos mediante apresentação dos documentos originais não-digitais quando houver dúvida em relação à integridade do documento digital.

9.5. Se o licitante for a matriz, todos os documentos deverão estar em nome da matriz, e se o licitante for a filial, todos os documentos deverão estar em nome da filial, exceto aqueles documentos que, pela própria natureza, comprovadamente, forem emitidos somente em nome da matriz.

9.5.1. Serão aceitos registros de CNPJ de licitante matriz e filial com diferenças de números de documentos pertinentes ao CND e ao CRF/FGTS, quando for comprovada a centralização do recolhimento dessas contribuições.

9.6. HABILITAÇÃO JURÍDICA:

9.6.1. No caso de empresário individual: inscrição no Registro Público de Empresas Mercantis, a cargo da Junta Comercial da respectiva sede;

9.6.2. Em se tratando de microempreendedor individual – MEI: Certificado da Condição de Microempreendedor Individual - CCMEI, cuja aceitação ficará condicionada à verificação da autenticidade no sítio www.portaldoempreendedor.gov.br;

9.6.3. No caso de sociedade empresária ou empresa individual de responsabilidade limitada - EIRELI: ato constitutivo, estatuto ou contrato social em vigor, devidamente registrado na Junta Comercial da respectiva sede, acompanhado de documento comprobatório de seus administradores;

9.6.4. Inscrição no Registro Público de Empresas Mercantis onde opera, com averbação no Registro onde tem sede a matriz, no caso de ser o participante sucursal, filial ou agência;



ESTADO DO PIAUÍ
PREFEITURA MUNICIPAL DE PRATA DO PIAUÍ-PI
CNPJ.: 06.636.807/0001-00
End.: Rua Rui Barbosa, 210, centro, Prata do Piauí-PI. CEP.: 64.370-000
Email.: pratapipref@gmail.com

9.6.5. No caso de sociedade simples: inscrição do ato constitutivo no Registro Civil das Pessoas Jurídicas do local de sua sede, acompanhada de prova da indicação dos seus administradores;

9.6.6. No caso de cooperativa: ata de fundação e estatuto social em vigor, com a ata da assembleia que o aprovou, devidamente arquivado na Junta Comercial ou inscrito no Registro Civil das Pessoas Jurídicas da respectiva sede, bem como o registro de que trata o art. 107 da Lei nº 5.764, de 1971;

9.6.7. No caso de empresa ou sociedade estrangeira em funcionamento no País: decreto de autorização;

9.6.8. Os documentos acima deverão estar acompanhados de todas as alterações ou da consolidação respectiva e das certidões simplificada e específica da junta comercial para confirmação dos arquivamentos;

9.7. HABILITAÇÃO FISCAL, SOCIAL E TRABALHISTA:

9.7.1. Prova de inscrição no Cadastro Nacional de Pessoas Jurídicas (CNPJ);

9.7.2. Prova de inscrição no cadastro de contribuintes estadual e/ou municipal, se houver relativo ao domicílio ou sede do licitante, pertinente ao seu ramo de atividade e compatível com o objeto contratual;

9.7.3. Prova de regularidade fiscal perante a Fazenda Nacional, mediante apresentação de certidão expedida conjuntamente pela Secretaria da Receita Federal do Brasil (RFB) e pela Procuradoria-Geral da Fazenda Nacional (PGFN), referente a todos os créditos tributários federais e à Dívida Ativa da União (DAU) por elas administrados, inclusive aqueles relativos à Seguridade Social, nos termos da Portaria Conjunta nº 1.751, de 02/10/2014, do Secretário da Receita Federal do Brasil e da Procuradora-Geral da Fazenda Nacional.

9.7.4. Prova de regularidade com o Fundo de Garantia do Tempo de Serviço (FGTS);

9.7.5. Prova de inexistência de débitos inadimplidos perante a justiça do trabalho, mediante a apresentação de certidão negativa ou positiva com efeito de negativa, nos termos do Título VII-A da Consolidação das Leis do Trabalho, aprovada pelo Decreto-Lei nº 5.452/1943;

9.7.6. Prova de regularidade junto à Fazenda Estadual, através da Certidão Negativa conjunta junto aos Tributos Estaduais, emitida pela Secretaria da Fazenda Estadual onde a empresa for sediada;

9.7.7. Prova de regularidade junto à Fazenda Municipal, através da Certidão Negativa junto aos Tributos Municipais, emitida pela Secretaria da Fazenda Municipal onde a empresa for sediada;

9.7.8. Caso o licitante detentor do menor preço seja qualificado como microempresa ou empresa de pequeno porte deverá apresentar toda a documentação exigida para efeito de comprovação de regularidade fiscal, mesmo que esta apresente alguma restrição, sob pena de inabilitação.

9.8. HABILITAÇÃO ECONÔMICO-FINANCEIRA.

9.8.1. Certidão Negativa de falência, de concordata, de recuperação judicial ou extrajudicial (Lei nº 11.101/2005), expedida pelo distribuidor da sede da empresa, que esteja dentro do prazo de validade expresso na própria Certidão;



ESTADO DO PIAUÍ
PREFEITURA MUNICIPAL DE PRATA DO PIAUÍ-PI
CNPJ.: 06.636.807/0001-00
End.: Rua Rui Barbosa, 210, centro, Prata do Piauí-PI. CEP.: 64.370-000
Email.: pratapipref@gmail.com

9.8.2. No caso de certidão positiva de recuperação judicial ou extrajudicial, o licitante deverá apresentar a comprovação de que o respectivo plano de recuperação foi acolhido judicialmente, na forma do art. 58, da Lei n.º 11.101, de 09 de fevereiro de 2005, sob pena de inabilitação, devendo, ainda, comprovar todos os demais requisitos de habilitação.

9.8.3. Balanço patrimonial, demonstração de resultado de exercício, termo de abertura e encerramento e demais demonstrações contábeis dos 2 (dois) últimos exercícios sociais, já exigíveis e apresentados na forma da lei, que comprovem a boa situação financeira da empresa, vedada a sua substituição por balancetes ou balanços provisórios, podendo ser atualizados por índices oficiais quando encerrado há mais de 3 (três) meses da data de apresentação da proposta;

9.8.3.1. No caso de fornecimento de bens para pronta entrega, não será exigido da licitante qualificada como microempresa ou empresa de pequeno porte, a apresentação de balanço patrimonial do último exercício financeiro. (Art. 3º do Decreto nº 8.538/2015);

9.8.3.2. No caso de empresa constituída no exercício social vigente, admite-se a apresentação de balanço patrimonial e demonstrações contábeis referentes ao período de existência da sociedade;

9.8.3.3. É admissível o balanço intermediário, se decorrer de lei ou contrato social/estatuto social.

9.8.3.4. Caso o licitante seja cooperativa, tais documentos deverão ser acompanhados da última auditoria contábil-financeira, conforme dispõe o artigo 112 da Lei nº 5.764, de 1971, ou de uma declaração, sob as penas da lei, de que tal auditoria não foi exigida pelo órgão fiscalizador;

9.8.4. A comprovação da situação financeira da empresa será constatada mediante obtenção de índices de Liquidez Imediata (ILI), Índice de Endividamento Total (IET) e Liquidez Corrente (ILC), resultante da aplicação das fórmulas abaixo, evidenciadas pela própria licitante:

1º índices de Liquidez Imediata (ILI) deverá ser igual ou maior que 1,00.

$$ILI = \frac{\text{RECURSOS DISPONÍVEIS}}{\text{PASSIVO CIRCULANTE}}$$

2º Índice de Endividamento Total (IET) deverá ser igual ou menor que 0,50.

$$IET = \frac{\text{EXIGÍVEL TOTAL}}{\text{ATIVO TOTAL}}$$

3º Índice de Liquidez Corrente (ILC) deverá ser igual ou maior que 1,00.

$$ILC = \frac{\text{ATIVO CIRCULANTE}}{\text{PASSIVO CIRCULANTE}}$$

9.8.5. As licitantes deverão ainda complementar a comprovação da qualificação econômico-financeira por meio de comprovação de patrimônio líquido de 10% (dez por cento) do valor estimado da contratação, por meio da apresentação do balanço patrimonial e demonstrações contábeis dos dois último exercício social, apresentados na forma da lei, vedada a substituição por balancetes ou balanços provisórios, podendo ser atualizados por índices oficiais quando encerrados há mais de 3 (três) meses da data da apresentação da proposta.

9.8.6. As licitantes deverão apresentar comprovação, por meio de declaração, de relação de relação dos compromissos assumidos pelo licitante que importem em diminuição de sua capacidade econômico-financeira, excluídas parcelas já executadas de contratos firmados com a Administração Pública e/ou com a



ESTADO DO PIAUÍ
PREFEITURA MUNICIPAL DE PRATA DO PIAUÍ-PI
CNPJ.: 06.636.807/0001-00
End.: Rua Rui Barbosa, 210, centro, Prata do Piauí-PI. CEP.: 64.370-000
Email.: pratapipref@gmail.com

iniciativa privada, vigentes na data da sessão pública de abertura deste CONCORRÊNCIA, não é superior ao Patrimônio Líquido do licitante, podendo este ser atualizado na forma já disciplinada neste Edital.

9.8.7. A declaração de que trata o item acima deverá estar acompanhada da Demonstração do Resultado do Exercício (DRE) relativa ao último exercício social. quando houver divergência percentual superior a 10% (dez por cento), para mais ou para menos, entre a declaração aqui tratada e a receita bruta discriminada na Demonstração do Resultado do Exercício (DRE), deverão ser apresentadas, concomitantemente, as devidas justificativas.

9.9. QUALIFICAÇÃO TÉCNICA.

9.9.1. Atestado de capacitação técnico-profissional: Comprovação da licitante de possuir em seu quadro permanente, na data prevista para entrega dos envelopes, profissional(is) de nível superior (**engenheiro civil**), detentor de Certidão(ões) de Acervo Técnico – CAT, expedidas por estes Conselhos, que comprove(m) que o(s) profissional(is) tenha(m) executado(s) para órgão ou entidade da administração pública direta ou indireta, federal, estaduais, municipal ou do Distrito Federal, ou ainda, para empresa privada, obras/serviços de características técnicas similares às do objeto da presente licitação.

9.9.2. Atestado de capacitação técnico-operacional: Comprovação de aptidão no desempenho de atividade pertinente e compatível em características, com o objeto da licitação – **Atestado(s) de Capacidade Técnica Operacional**, fornecido(s) por pessoa jurídica de direito público ou privado, comprovando ter a licitante executado serviços compatíveis como o objeto desta licitação, expedida por Conselho.

9.9.3. Certidão de registro de pessoa jurídica registrado no Conselho Regional de Engenharia, Arquitetura e Agronomia – CREA, em nome da licitante, com validade na data de recebimento dos documentos de habilitação e classificação, onde conste a área de atuação compatível com a execução da obra objeto do Edital, emitida pelo CREA da jurisdição da sede da licitante

9.9.4. Certidão de registro de pessoa física (Engenheiro Civil) registrado no Conselho Regional de Engenharia, Arquitetura e Agronomia – CREA, vinculado ao CREA da licitante como responsável técnico, com validade na data de recebimento dos documentos de habilitação e classificação, emitida pelo CREA da jurisdição da sede da licitante

9.10. A existência de restrição relativamente à regularidade fiscal e trabalhista não impede que a licitante qualificada como microempresa ou empresa de pequeno porte seja declarada vencedora, uma vez que atenda a todas as demais exigências do edital.

9.10.1. A declaração do vencedor acontecerá no momento imediatamente posterior à fase de habilitação.

9.11. Caso a proposta mais vantajosa seja ofertada por licitante qualificada como microempresa ou empresa de pequeno porte, e uma vez constatada a existência de alguma restrição no que tange à regularidade fiscal e trabalhista, a mesma será convocada para, no prazo de 5 (cinco) dias úteis, após a declaração do vencedor, comprovar a regularização. O prazo poderá ser prorrogado por igual período, a critério da administração pública, quando requerida pelo licitante, mediante apresentação de justificativa.

9.12. A não-regularização fiscal e trabalhista no prazo previsto no subitem anterior acarretará a inabilitação do licitante, sem prejuízo das sanções previstas neste Edital, sendo facultada a convocação dos licitantes remanescentes, na ordem de classificação. Se, na ordem de classificação, seguir-se outra microempresa, empresa



ESTADO DO PIAUÍ
PREFEITURA MUNICIPAL DE PRATA DO PIAUÍ-PI
CNPJ.: 06.636.807/0001-00
End.: Rua Rui Barbosa, 210, centro, Prata do Piauí-PI. CEP.: 64.370-000
Email.: pratapipref@gmail.com

de pequeno porte ou sociedade cooperativa com alguma restrição na documentação fiscal e trabalhista, será concedido o mesmo prazo para regularização.

9.13. Havendo necessidade de analisar minuciosamente os documentos exigidos, o Agente de Contratação suspenderá a sessão, informando no “chat” a nova data e horário para a continuidade da mesma.

9.14. Será inabilitado o licitante que não comprovar sua habilitação, seja por não apresentar quaisquer dos documentos exigidos, ou apresentá-los em desacordo com o estabelecido neste Edital.

9.15. Os licitantes arrematantes no ato de apresentação de seus documentos de habilitação com prazo estipulado pelo pregoeiro, deverão apresentar as declarações em anexo deste instrumento convocatório, em obediência aos artigos nº 63, 67, 68 e 69 da Lei Federal de nº 14.133/2021.

9.16. Nos itens não exclusivos a microempresas e empresas de pequeno porte, em havendo inabilitação, haverá nova verificação, pelo sistema, da eventual ocorrência do empate ficto, previsto nos artigos 44 e 45 da LC nº 123/2006, seguindo-se a disciplina antes estabelecida para aceitação da proposta subsequente.

9.17. Constatado o atendimento às exigências de habilitação fixadas no Edital, o licitante será declarado vencedor.

10. DO ENCAMINHAMENTO DA PROPOSTA VENCEDORA.

10.1. A proposta final do licitante declarado vencedor deverá ser encaminhada no prazo a ser estipulado pelo agente de Contratação no sistema eletrônico e deverá:

10.1.1. Ser redigida em língua portuguesa, digitada, em uma via, sem emendas, rasuras, entrelinhas ou ressalvas, devendo a última folha ser assinada e as demais rubricadas pelo licitante ou seu representante legal;

10.1.2. Apresentar projeto executivo, devidamente ajustado ao lance vencedor, em conformidade com o anexo do projeto básico deste Edital;

10.1.3. Apresentar as exigências do item 6.2.1, devidamente ajustada ao lance vencedor, em conformidade com o modelo anexo a este Edital

10.1.4. Conter a indicação do banco, número da conta e agência do licitante vencedor, para fins de pagamento.

10.2. A proposta final deverá ser documentada nos autos e será levada em consideração no decorrer da execução do contrato e aplicação de eventual sanção à Contratada, se for o caso.

10.3. Os preços deverão ser expressos em moeda corrente nacional, o valor unitário em algarismos e o valor global em algarismos e por extenso.

10.3.1. Ocorrendo divergência entre os preços unitários e o preço global, prevalecerão os primeiros; no caso de divergência entre os valores numéricos e os valores expressos por extenso, prevalecerão estes últimos.



ESTADO DO PIAUÍ
PREFEITURA MUNICIPAL DE PRATA DO PIAUÍ-PI
CNPJ.: 06.636.807/0001-00
End.: Rua Rui Barbosa, 210, centro, Prata do Piauí-PI. CEP.: 64.370-000
Email.: pratapipref@gmail.com

10.4. A oferta deverá ser firme e precisa, limitada, rigorosamente, ao objeto deste Edital, sem conter alternativas de preço ou de qualquer outra condição que induza o julgamento a mais de um resultado, sob pena de desclassificação.

10.5. A proposta deverá obedecer aos termos deste Edital e seus Anexos, não sendo considerada aquela que não corresponda às especificações ali contidas ou que estabeleça vínculo à proposta de outro licitante.

10.6. O projeto executivo contendo a descrição do objeto, o valor e os documentos complementares estarão disponíveis na internet, após a homologação.

11. DOS RECURSOS.

11.1. Declarado o vencedor e decorrida a fase de regularização fiscal e trabalhista da licitante qualificada como microempresa ou empresa de pequeno porte, se for o caso, deverá o licitante interessado manifestar, imediatamente, a sua intenção de recorrer, em campo próprio do sistema.

11.2. O recorrente terá, a partir de então, o prazo 3 (três) dias úteis para apresentar as razões, pelo sistema eletrônico, ficando os demais licitantes, desde logo, intimados para, querendo, apresentarem contrarrazões também pelo sistema eletrônico, em outros 3 (três) dias úteis, que começarão a contar do término do prazo do recorrente, sendo-lhes assegurada vista imediata dos elementos indispensáveis à defesa de seus interesses

11.3. O acolhimento do recurso invalida tão somente os atos insuscetíveis de aproveitamento.

11.4. Os autos do processo permanecerão com vista franqueada aos interessados, no endereço constante neste Edital.

12. DA REABERTURA DA SESSÃO PÚBLICA.

12.1. A sessão pública poderá ser reaberta:

12.1.1. Nas hipóteses de provimento de recurso que leve à anulação de atos anteriores à realização da sessão pública precedente ou em que seja anulada a própria sessão pública, situação em que serão repetidos os atos anulados e os que dele dependam.

12.1.2. Quando houver erro na aceitação do preço melhor classificado ou quando o licitante declarado vencedor não assinar o contrato, não retirar o instrumento equivalente ou não comprovar a regularização fiscal e trabalhista, nos termos do art. 43, §1º da LC nº 123/2006. Nessas hipóteses, serão adotados os procedimentos imediatamente posteriores ao encerramento da etapa de lances.

12.2. Todos os licitantes remanescentes deverão ser convocados para acompanhar a sessão reaberta.

12.2.1. A convocação se dará por meio do sistema eletrônico (“chat”), ou e-mail, ou de acordo com a fase do procedimento licitatório.

12.2.2. A convocação feita por e-mail dar-se-á de acordo com os dados contidos no **CADASTRO DO PORTAL DE COMPRAS PÚBLICAS**, sendo responsabilidade do licitante manter seus dados cadastrais atualizados.



ESTADO DO PIAUÍ
PREFEITURA MUNICIPAL DE PRATA DO PIAUÍ-PI
CNPJ.: 06.636.807/0001-00
End.: Rua Rui Barbosa, 210, centro, Prata do Piauí-PI. CEP.: 64.370-000
Email.: pratapipref@gmail.com

13. DA ADJUDICAÇÃO E HOMOLOGAÇÃO.

13.1. Julgados os recursos, constatada a regularidade dos atos praticados, a Autoridade Superior adjudicará e homologará a licitação.

14. DO TERMO DE CONTRATO OU INSTRUMENTO EQUIVALENTE

14.1. Após a homologação da licitação, em sendo realizada a contratação, será firmado Termo de Contrato ou emitido instrumento equivalente.

14.2. O adjudicatário terá o prazo a ser estipulado pela autoridade competente em dias úteis, contados a partir da data de sua convocação, para assinar o Termo de Contrato ou aceitar instrumento equivalente, conforme o caso (Nota de Empenho/Carta Contrato/Autorização), sob pena de decair do direito à contratação, sem prejuízo das sanções previstas neste Edital.

15.2.1. Alternativamente à convocação para comparecer perante o órgão ou entidade para a assinatura do Termo de Contrato ou aceite do instrumento equivalente, a Administração poderá encaminhá-lo para assinatura ou aceite da Adjudicatária, mediante correspondência postal com aviso de recebimento (AR) ou meio eletrônico, para que seja assinado ou aceito no prazo a ser estipulado pela autoridade competente em dias úteis, a contar da data de seu recebimento.

15.2.2. O prazo previsto no subitem anterior poderá ser prorrogado, por igual período, por solicitação justificada do adjudicatário e aceita pela Administração

14.3. O Aceite da Nota de Empenho ou do instrumento equivalente, emitida à empresa adjudicada, implica no reconhecimento de que:

15.3.3. Referida Nota está substituindo o contrato, aplicando-se à relação de negócios ali estabelecida as disposições da Lei nº 14.133/2021;

15.3.2. A contratada se vincula à sua proposta e às previsões contidas no edital e seus anexos;

15.3.3. A contratada reconhece que as hipóteses de rescisão são aquelas previstas no artigo 137 da Lei nº 14.133/2021 e reconhece os direitos da Administração previstos nos artigos 138 e 139 da mesma Lei.

15.4. O prazo de vigência da contratação é o estabelecido no Projeto Básico.

15.5. Previamente à contratação a Administração realizará consultas para identificar possível suspensão temporária de participação em licitação, no âmbito do órgão ou entidade, proibição de contratar com o Poder Público, bem como ocorrências impeditivas indiretas, observado o disposto no art. 29, da Instrução Normativa nº 03/2018, e nos termos do art. 6º, III, da Lei nº 10.522/2002, consulta prévia ao CADIN.

15.6. Na assinatura do contrato, será exigida a comprovação das condições de habilitação consignadas neste Edital, as quais deverão ser mantidas pelo licitante durante a vigência do contrato.

15.6.1. Na hipótese de irregularidade, o contratado deverá regularizar a sua situação perante o cadastro no prazo de até 05 (cinco) dias úteis, sob pena de aplicação das penalidades previstas no edital e anexos.



ESTADO DO PIAUÍ
PREFEITURA MUNICIPAL DE PRATA DO PIAUÍ-PI
CNPJ.: 06.636.807/0001-00
End.: Rua Rui Barbosa, 210, centro, Prata do Piauí-PI. CEP.: 64.370-000
Email.: pratapipref@gmail.com

15.8. Na hipótese de o vencedor da licitação não comprovar as condições de habilitação consignadas no edital ou se recusar a assinar o contrato ou a ata de registro de preços, a Administração, sem prejuízo da aplicação das sanções das demais cominações legais cabíveis a esse licitante, poderá convocar outro licitante, respeitada a ordem de classificação, para, após a comprovação dos requisitos para habilitação, analisada a proposta e eventuais documentos complementares e, feita a negociação, assinar o contrato ou a ata de registro de preços.

15. DO REAJUSTAMENTO EM SENTIDO GERAL.

15.1. As regras acerca do reajustamento em sentido geral do valor contratual estão estabelecidas no contrato, anexo a este Edital.

16. DO RECEBIMENTO DO OBJETO E DA FISCALIZAÇÃO.

16.1. Os critérios de recebimento e aceitação do objeto e de fiscalização estão previstos no contrato, anexo a este Edital.

17. DAS OBRIGAÇÕES DA CONTRATANTE E DA CONTRATADA.

17.1. As obrigações da Contratante e da Contratada são as estabelecidas no contrato, anexo a este Edital.

18. DO PAGAMENTO.

18.1. As regras acerca do pagamento são as estabelecidas no contrato, anexo a este Edital.

19. DAS SANÇÕES ADMINISTRATIVAS.

19.1. Comete infração administrativa, nos termos da Lei nº 14.133/2021, o licitante/adjudicatário que:

19.1.1. Der causa à inexecução parcial ou total do contrato;

19.1.2. Deixar de entregar os documentos exigidos no certame;

19.1.3. Não mantiver a proposta, salvo em decorrência de fato superveniente devidamente justificado;

19.1.4. Não assinar o termo de contrato ou aceitar/retirar o instrumento equivalente, quando convocado dentro do prazo de validade da proposta;

19.1.5. Ensejar o retardamento da execução ou entrega do objeto da licitação sem motivo justificado;

19.1.6. Apresentar declaração ou documentação falsa;

19.1.7. Fraudar a licitação ou praticar ato fraudulento na execução do contrato;

19.1.8. Comportar-se de modo inidôneo ou cometer fraude de qualquer natureza;

19.1.9. Praticar atos ilícitos com vistas a frustrar os objetivos da licitação;

19.1.10. Praticar ato lesivo previsto no art. 5º da Lei nº 12.846/2013.



ESTADO DO PIAUÍ
PREFEITURA MUNICIPAL DE PRATA DO PIAUÍ-PI
CNPJ.: 06.636.807/0001-00
End.: Rua Rui Barbosa, 210, centro, Prata do Piauí-PI. CEP.: 64.370-000
Email.: pratapipref@gmail.com

21.2. O licitante/adjudicatário que cometer qualquer das infrações discriminadas nos subitens anteriores ficará sujeito, sem prejuízo da responsabilidade civil e criminal, às seguintes sanções:

- a) Advertência por escrito;
- b) Multa;
- c) Impedimento de licitar e contratar;
- d) Declaração de inidoneidade para licitar ou contratar.

21.3. A penalidade de multa pode ser aplicada cumulativamente com as demais sanções.

21.4. Do ato que aplicar a penalidade caberá recurso, no prazo de 15 (quinze) dias úteis, a contar da ciência da intimação, podendo a autoridade que tiver proferido o ato reconsiderar sua decisão ou, no prazo de 05 (cinco) dias encaminhá-lo devidamente informado para a apreciação e decisão superior, no prazo de 20 (vinte) dias úteis.

21.5. Serão publicadas na Imprensa Oficial do Município conforme caso, as sanções administrativas previstas no ITEM 21.2, c, d, deste edital, inclusive a reabilitação perante a Administração Pública.

21.6. DA FRAUDE E DA CORRUPÇÃO - Os licitantes e o contratado devem observar e fazer observar, por seus fornecedores e subcontratados, se admitida à subcontratação, o mais alto padrão de ética durante todo o processo de licitação, de contratação e de execução do objeto contratual.

21.6.1. PARA OS PROPÓSITOS DESTA CLÁUSULA, DEFINEM-SE AS SEGUINTE PRÁTICAS:

- a) **PRÁTICA CORRUPTA:** Oferecer, dar, receber ou solicitar, direta ou indiretamente, qualquer vantagem com o objetivo de influenciar a ação de servidor público no processo de licitação ou na execução do contrato;
- b) **PRÁTICA FRAUDULENTA:** A falsificação ou omissão dos fatos, com o objetivo de influenciar o processo de licitação ou de execução do contrato;
- c) **PRÁTICA CONCERTADA:** Esquematizar ou estabelecer um acordo entre dois ou mais licitantes, com ou sem o conhecimento de representantes ou prepostos do órgão licitador, visando estabelecer preços em níveis artificiais e não-competitivos;
- d) **PRÁTICA COERCITIVA:** Causar danos ou ameaçar causar dano, direta ou indiretamente, às pessoas ou sua propriedade, visando influenciar sua participação em um processo licitatório ou afetar a execução do contrato.
- e) **PRÁTICA OBSTRUTIVA:** Destruir, falsificar, alterar ou ocultar provas em inspeções ou fazer declarações falsas aos representantes do organismo financeiro multilateral, com o objetivo de impedir materialmente a apuração de alegações de prática prevista acima; atos cuja intenção seja impedir materialmente o exercício do direito de o organismo financeiro multilateral promover inspeção.

20. DA IMPUGNAÇÃO AO EDITAL E DO PEDIDO DE ESCLARECIMENTO.



ESTADO DO PIAUÍ
PREFEITURA MUNICIPAL DE PRATA DO PIAUÍ-PI
CNPJ.: 06.636.807/0001-00
End.: Rua Rui Barbosa, 210, centro, Prata do Piauí-PI. CEP.: 64.370-000
Email.: pratapipref@gmail.com

20.1. Até 03 (três) dias úteis antes da data designada para a abertura da sessão pública, qualquer pessoa poderá impugnar este Edital e/ou apresentar pedido de esclarecimento.

20.2. A **IMPUGNAÇÃO e/ou PEDIDO DE ESCLARECIMENTO DEVERÃO ser feitos EXCLUSIVAMENTE por FORMA ELETRÔNICA no sistema www.portaldecompraspublicas.com.br.**

20.3. A resposta à impugnação ou ao pedido de esclarecimento será divulgada no Portal de Compras Públicas no prazo de até 3 (três) dias úteis, limitado ao último dia útil anterior à data da abertura do certame.

20.4. Acolhida a impugnação, será definida e publicada nova data para a realização do certame.

20.5. As impugnações e pedidos de esclarecimentos não suspendem os prazos previstos no certame, salvo quando se amoldarem ao art. 55 parágrafo 1º, da Lei nº 14.133/2021.

20.5.1. A concessão de efeito suspensivo à impugnação é medida excepcional e deverá ser motivada pelo Agente de Contratação, nos autos do processo de licitação.

20.6. As respostas aos pedidos de esclarecimentos serão divulgadas pelo sistema e vincularão os participantes e a administração.

20.7. As respostas às impugnações e aos esclarecimentos solicitados, bem como outros avisos de ordem geral, serão cadastradas no sítio www.portaldecompraspublicas.com.br, sendo de responsabilidade dos licitantes, seu acompanhamento.

20.8. A petição de impugnação apresentada por empresa deve ser firmada por sócio, pessoa designada para a administração da sociedade empresária, ou procurador, e vir acompanhada, conforme o caso, de estatuto ou contrato social e suas posteriores alterações, se houver, do ato de designação do administrador, ou de procuração pública ou particular (instrumento de mandato com poderes para impugnar o Edital).

21. DAS DISPOSIÇÕES GERAIS.

21.1. Da sessão pública da Concorrência divulgar-se-á Ata no sistema eletrônico.

21.2. Não havendo expediente ou ocorrendo qualquer fato superveniente que impeça a realização do certame na data marcada, a sessão será automaticamente transferida para o primeiro dia útil subsequente, no mesmo horário anteriormente estabelecido, desde que não haja comunicação em contrário, pelo Agente de Contratação.

21.3. Todas as referências de tempo no Edital, no aviso e durante a sessão pública observarão o horário de Brasília – DF.

21.4. No julgamento das propostas e da habilitação, o Agente de Contratação poderá sanar erros ou falhas que não alterem a substância das propostas, dos documentos e sua validade jurídica, mediante despacho fundamentado, registrado em ata e acessível a todos, atribuindo-lhes validade e eficácia para fins de habilitação e classificação.

21.5. A homologação do resultado desta licitação não implicará direito à contratação.



ESTADO DO PIAUÍ
PREFEITURA MUNICIPAL DE PRATA DO PIAUÍ-PI
CNPJ.: 06.636.807/0001-00
End.: Rua Rui Barbosa, 210, centro, Prata do Piauí-PI. CEP.: 64.370-000
Email.: pratapipref@gmail.com

21.6. As normas disciplinadoras da licitação serão sempre interpretadas em favor da ampliação da disputa entre os interessados, desde que não comprometam o interesse da Administração, o princípio da isonomia, a finalidade e a segurança da contratação.

21.7. Os licitantes assumem todos os custos de preparação e apresentação de suas propostas e a Administração não será, em nenhum caso, responsável por esses custos, independentemente da condução ou do resultado do processo licitatório.

21.8. Na contagem dos prazos estabelecidos neste Edital e seus Anexos, excluir-se-á o dia do início e incluir-se-á o do vencimento. Só se iniciam e vencem os prazos em dias de expediente na Administração.

21.9. O desatendimento de exigências formais não essenciais não importará o afastamento do licitante, desde que seja possível o aproveitamento do ato, observados os princípios da isonomia e do interesse público.

21.10. O licitante é o responsável pela fidelidade e legitimidade das informações prestadas e dos documentos apresentados em qualquer fase da licitação.

21.10.1. A falsidade de qualquer documento apresentado ou a inverdade das informações nele contidas implicará a imediata desclassificação do proponente que o tiver apresentado, ou, caso tenha sido o vencedor, a rescisão do contrato ou do documento equivalente, sem prejuízo das demais sanções cabíveis.

21.11. Em caso de divergência entre disposições deste Edital e de seus anexos ou demais peças que compõem o processo, prevalecerá as deste Edital.

21.12. As certidões que não possuem data de validade em seu corpo, não poderão ter data superior a 30 (trinta) dias de emissão

21.13. A Secretaria responsável através de sua autoridade competente poderá revogar este Concorrência por razões de interesse público decorrente de fato superveniente que constitua óbice manifesto e incontornável, ou anulá-lo por ilegalidade, de ofício ou por provocação de terceiros, salvo quando for viável a convalidação do ato ou do procedimento viciado, desde que observados os princípios da ampla defesa e contraditório.

21.13.1. A anulação da Concorrência induz à do contrato.

24.12.2. A anulação da licitação por motivo de ilegalidade não gera obrigação de indenizar.

21.14. É facultado à Autoridade Superior, em qualquer fase deste Concorrência, promover diligência destinada a esclarecer ou completar a instrução do processo, vedada a inclusão posterior de informação ou de documentos que deveriam ter sido apresentados para fins de classificação e habilitação.

21.15. O Edital está disponibilizado, na íntegra, no endereço eletrônico: www.portaldecompraspublicas.com.br e <https://pratadopiaui.pi.gov.br/pratadopiaui/licitacoes>, e também poderão ser lidos e/ou obtidos no endereço que está no papel timbrado deste documento, nos dias úteis, no horário das 08h00min às 14h00min, no mesmo endereço e período em que os autos do processo administrativo permanecerão com acesso e vista franqueada aos interessados.

21.16. Integram este Edital, para todos os fins e efeitos, os seguintes anexos:

ANEXO I – PROJETO BÁSICO;



ESTADO DO PIAUÍ
PREFEITURA MUNICIPAL DE PRATA DO PIAUÍ-PI
CNPJ.: 06.636.807/0001-00
End.: Rua Rui Barbosa, 210, centro, Prata do Piauí-PI. CEP.: 64.370-000
Email.: pratapipref@gmail.com

ANEXO II - MODELO DE PROPOSTA DE PREÇOS;

ANEXO III – MODELO DE DECLARAÇÃO DE SUJEIÇÃO ÀS CONDIÇÕES ESTABELECIDAS NO EDITAL E DE INEXISTÊNCIA DE FATOS SUPERVENIENTES IMPEDITIVOS DA HABILITAÇÃO;

ANEXO IV – MODELO DE DECLARAÇÃO NOS TERMOS DO INCISO XXXIII, ART. 7º DA CONSTITUIÇÃO FEDERAL;

ANEXO V – MODELO DE DECLARAÇÃO DE ELABORAÇÃO INDEPENDENTE DE PROPOSTA;

ANEXO VI – MODELO DE DECLARAÇÃO DO PORTE DA EMPRESA;

ANEXO VII – MODELO DE DECLARAÇÃO DE IDONEIDADE;

ANEXO VIII – DECLARAÇÃO DE CUMPRIMENTO DOS REQUISITOS DE HABILITAÇÃO;

ANEXO IX – MINUTA DO CONTRATO;

ANEXO X – MODELO DE DECLARAÇÃO DE VERACIDADE;

ANEXO XI – MODELO DE DECLARAÇÃO DE RESERVA DE CARGOS;

ANEXO XII – MODELO DE DECLARAÇÃO DE CONHECIMENTO DO LOCAL;

ANEXO XIII – MODELO DE DECLARAÇÃO DE EQUIPAMENTOS E PESSOAL QUALIFICADO;

ANEXO XIV – MODELO DE DECLARAÇÃO DOS COMPROMISSOS ASSUMIDOS;

Prata do Piauí - PI, em 04 de março de 2024.

ACELINO MENDES DE MOURA:16046023840
Assinado de forma digital por
ACELINO MENDES DE
MOURA:16046023840
Dados: 2024.03.04 11:26:15 -03'00'

ACELINO MENDES DE MOURA
Prefeito Municipal



ESTADO DO PIAUÍ
PREFEITURA MUNICIPAL DE PRATA DO PIAUÍ-PI
CNPJ.: 06.636.807/0001-00
End.: Rua Rui Barbosa, 210, centro, Prata do Piauí-PI. CEP.: 64.370-000
Email.: pratapipref@gmail.com

ANEXO I – PROJETO BÁSICO



ESTADO DO PIAUÍ
PREFEITURA MUNICIPAL DE PRATA DO PIAUÍ-PI
CNPJ.: 06.636.807/0001-00
End.: Rua Rui Barbosa, 210, centro, Prata do Piauí-PI. CEP.: 64.370-000
Email.: pratapipref@gmail.com

ANEXO II – PROPOSTA DE PREÇOS (MODELO)

CONCORRÊNCIA ELETRÔNICA Nº ***
PROCESSO ADMINISTRATIVO Nº ***

SESSÃO PÚBLICA: ----/----/20**, ÀS ----H----MIN (----) HORAS.
LOCAL: *** **ÓRGÃO LICITANTE**

IDENTIFICAÇÃO DA PROPONENTE

NOME DE FANTASIA:						
RAZÃO SOCIAL:						
CNPJ:						
INSC. EST.:						
OPTANTE PELO SIMPLES? SIM () NÃO()						
ENDEREÇO:						
BAIRRO:			CIDADE:			
CEP:			E-MAIL:			
TELEFONE:			FAX:			
CONTATO DA LICITANTE:			TELEFONE:			
BANCO DA LICITANTE:			CONTA BANCÁRIA DA LICITANTE:			
Nº DA AGÊNCIA:						
ITENS	DESCRIÇÃO	MARCA	QUANT.	UNIDADE	VALOR UNITÁRIO R\$	VALOR TOTAL R\$
1.						
TOTAL POR EXTENSO:						

A EMPRESA: DECLARA QUE:

- 1 ESTÃO INCLUSAS NO VALOR COTADO TODAS AS DESPESAS COM MÃO DE OBRA E, BEM COMO, TODOS OS TRIBUTOS E ENCARGOS FISCAIS, SOCIAIS, TRABALHISTAS, PREVIDENCIÁRIOS E COMERCIAIS E, AINDA, OS GASTOS COM TRANSPORTE E ACONDICIONAMENTO DOS PRODUTOS EM EMBALAGENS ADEQUADAS.
- 2 VALIDADE DA PROPOSTA: 60 (SESENTA) DIAS.
- 3 PRAZO DE INICIO DE FORNECIMENTO/EXECUÇÃO DOS SERVIÇOS DE ACORDO COM O ESTABELECIDO NO TERMO DE REFERENCIA (ANEXO I) DO EDITAL DESSE PROCESSO.
- 4 QUE NÃO INCIDE NAS VEDAÇÕES PREVISTAS NA LEI Nº 14.133/2021.
- 5 QUE O PRAZO DE INICIO DA ENTREGA DOS EQUIPAMENTOS SERÁ DE ACORDO COM OS TERMOS ESTABELECIDOS NO ANEXO I, DESTE EDITAL A CONTAR DO RECEBIMENTO, POR PARTE DA CONTRATADA, DA ORDEM DE COMPRA OU DOCUMENTO SIMILAR, NA *** endereço, TODOS OS BENS SERÃO AVALIADOS, SOB PENA DE DEVOLUÇÃO DE NÃO ACEITE, CASO NÃO ATENDA A DESCRIMINAÇÃO DO PROJETO BÁSICO DO REFERIDO EDITAL OU DE MÁ QUALIDADE.

LOCAL E DATA

CARIMBO DA EMPRESA/ASSINATURA DO RESPONSÁVEL

OBS. SERÃO DESCLASSIFICADAS AS PROPOSTAS QUE APRESENTAREM COTAÇÕES CONTENDO PREÇOS EXCESSIVOS, SIMBÓLICOS, DE VALOR ZERO OU INEXEQUÍVEIS, NA FORMA DA LEGISLAÇÃO EM VIGOR, OU AINDA, QUE OFEREÇAM PREÇOS OU VANTAGENS BASEADAS NAS OFERTAS DOS DEMAIS LICITANTES.



ESTADO DO PIAUÍ
PREFEITURA MUNICIPAL DE PRATA DO PIAUÍ-PI
CNPJ.: 06.636.807/0001-00
End.: Rua Rui Barbosa, 210, centro, Prata do Piauí-PI. CEP.: 64.370-000
Email.: pratapipref@gmail.com

ANEXO III – DECLARAÇÃO DE SUJEIÇÃO ÀS CONDIÇÕES ESTABELECIDAS NO EDITAL E DE INEXISTÊNCIA DE FATOS SUPERVENIENTES IMPEDITIVOS DA HABILITAÇÃO

CONCORRÊNCIA ELETRÔNICA Nº ***
PROCESSO ADMINISTRATIVO Nº ***

À

***** ÓRGÃO LICITANTE**

AO AGENTE DE CONTRATAÇÃO E EQUIPE DE APOIO.

_____, PORTADOR DO RG _____, ABAIXO ASSINADO, NA QUALIDADE DE RESPONSÁVEL LEGAL DA PROPONENTE, _____, CNPJ _____, DECLARA EXPRESSAMENTE QUE SE SUJEITA ÀS CONDIÇÕES ESTABELECIDAS NO EDITAL ACIMA CITADO E QUE ACATARÁ INTEGRALMENTE QUALQUER DECISÃO QUE VENHA A SER TOMADA PELO ÓRGÃO LICITANTE QUANTO À QUALIFICAÇÃO APENAS DAS PROPONENTES QUE TENHAM ATENDIDO ÀS CONDIÇÕES ESTABELECIDAS NO EDITAL E QUE DEMONSTREM INTEGRAL CAPACIDADE DE EXECUTAR O FORNECIMENTO DO BEM PREVISTO.

DECLARA, AINDA, PARA TODOS OS FINS DE DIREITO, A INEXISTÊNCIA DE FATOS SUPERVENIENTES IMPEDITIVOS DA HABILITAÇÃO OU QUE COMPROMETA A IDONEIDADE DA PROPONENTE.

_____ EM, ____ DE _____ DE 20***.

(ASSINATURA DO RESPONSÁVEL E CPF)



ESTADO DO PIAUÍ
PREFEITURA MUNICIPAL DE PRATA DO PIAUÍ-PI
CNPJ.: 06.636.807/0001-00
End.: Rua Rui Barbosa, 210, centro, Prata do Piauí-PI. CEP.: 64.370-000
Email.: pratapipref@gmail.com

**ANEXO IV – MODELO DE DECLARAÇÃO NOS TERMOS DO INCISO XXXIII DO ARTIGO 7º DA
CONSTITUIÇÃO FEDERAL DE 1988**

CONCORRÊNCIA ELETRÔNICA Nº ***
PROCESSO ADMINISTRATIVO Nº ***

(PAPEL TIMBRADO DA EMPRESA)

....., INSCRITO NO CNPJ Nº, POR INTERMÉDIO DE SEU REPRESENTANTE
LEGAL O(A) SR(A), PORTADOR(A) DA CARTEIRA DE IDENTIDADE Nº E CPF
Nº....., DECLARA, PARA FINS DO DISPOSTO NO INC. VI DO ART. Nº 68 DA LEI Nº 14.133/2021, QUE
NÃO EMPREGA MENOR DE DEZOITO ANOS EM TRABALHO NOTURNO, PERIGOSO OU INSALUBRE E NÃO EMPREGA
MENOR DE DEZESSEIS ANOS.

RESSALVA: EMPREGA MENOR, A PARTIR DE QUATORZE ANOS, NA CONDIÇÃO DE APRENDIZ ()¹.

.....
(DATA)

.....
(REPRESENTANTE LEGAL)

¹ Observação: em caso afirmativo, assinalar a ressalva acima.



ESTADO DO PIAUÍ
PREFEITURA MUNICIPAL DE PRATA DO PIAUÍ-PI
CNPJ.: 06.636.807/0001-00
End.: Rua Rui Barbosa, 210, centro, Prata do Piauí-PI. CEP.: 64.370-000
Email.: pratapipref@gmail.com

ANEXO V – DECLARAÇÃO DE ELABORAÇÃO INDEPENDENTE DE PROPOSTA. (MODELO)

CONCORRÊNCIA ELETRÔNICA Nº ***
PROCESSO ADMINISTRATIVO Nº ***

(IDENTIFICAÇÃO COMPLETA DO REPRESENTANTE DA LICITANTE), COMO REPRESENTANTE DEVIDAMENTE CONSTITUÍDO DE (IDENTIFICAÇÃO COMPLETA DA LICITANTE), PARA FINS DO DISPOSTO NO EDITAL DE LICITAÇÃO: **CONCORRÊNCIA ELETRÔNICA Nº *****, DECLARA, SOB AS PENAS DA LEI, EM ESPECIAL O ART. 299 DO CÓDIGO PENAL BRASILEIRO, QUE:

A) A PROPOSTA APRESENTADA PARA PARTICIPAR DO **CONCORRÊNCIA ELETRÔNICA Nº *****, FOI ELABORADA DE MANEIRA INDEPENDENTE (PELO LICITANTE), E O CONTEÚDO DA PROPOSTA NÃO FOI, NO TODO OU EM PARTE, DIRETA OU INDIRETAMENTE, INFORMADO, DISCUTIDO OU RECEBIDO DE QUALQUER OUTRO PARTICIPANTE POTENCIAL OU DE FATO DO **CONCORRÊNCIA ELETRÔNICA Nº *****, POR QUALQUER MEIO OU POR QUALQUER PESSOA;

B) A INTENÇÃO DE APRESENTAR A PROPOSTA ELABORADA PARA PARTICIPAR DO **CONCORRÊNCIA ELETRÔNICA Nº ***** NÃO FOI INFORMADA, DISCUTIDA OU RECEBIDA DE QUALQUER OUTRO PARTICIPANTE POTENCIAL OU DE FATO DO **CONCORRÊNCIA ELETRÔNICA Nº *****, POR QUALQUER MEIO OU POR QUALQUER PESSOA;

C) QUE NÃO TENTOU, POR QUALQUER MEIO OU POR QUALQUER PESSOA, INFLUIR NA DECISÃO DE QUALQUER OUTRO PARTICIPANTE POTENCIAL OU DE FATO DO **CONCORRÊNCIA ELETRÔNICA Nº ***** QUANTO A PARTICIPAR OU NÃO DA REFERIDA LICITAÇÃO;

D) QUE O CONTEÚDO DA PROPOSTA APRESENTADA PARA PARTICIPAR DO **CONCORRÊNCIA ELETRÔNICA Nº ***** NÃO SERÁ, NO TODO OU EM PARTE, DIRETA OU INDIRETAMENTE, COMUNICADO OU DISCUTIDO COM QUALQUER OUTRO PARTICIPANTE POTENCIAL OU DE FATO DO **CONCORRÊNCIA ELETRÔNICA Nº ***** ANTES DA ADJUDICAÇÃO DO OBJETO DA REFERIDA LICITAÇÃO;

E) QUE O CONTEÚDO DA PROPOSTA APRESENTADA PARA PARTICIPAR DO **CONCORRÊNCIA ELETRÔNICA Nº ***** NÃO FOI, NO TODO OU EM PARTE, DIRETA OU INDIRETAMENTE, INFORMADO, DISCUTIDO OU RECEBIDO DE QUALQUER INTEGRANTE DO ******* ÓRGÃO LICITANTE, ANTES DA ABERTURA OFICIAL DAS PROPOSTAS; E

F) QUE ESTÁ PLENAMENTE CIENTE DO TEOR E DA EXTENSÃO DESTA DECLARAÇÃO E QUE DETÉM PLENOS PODERES E INFORMAÇÕES PARA FIRMÁ-LA.

....., DE DE 20***.

REPRESENTANTE LEGAL



ESTADO DO PIAUÍ
PREFEITURA MUNICIPAL DE PRATA DO PIAUÍ-PI
CNPJ.: 06.636.807/0001-00
End.: Rua Rui Barbosa, 210, centro, Prata do Piauí-PI. CEP.: 64.370-000
Email.: pratapipref@gmail.com

ANEXO VI – DECLARAÇÃO DO PORTE DA EMPRESA (MICROEMPRESA OU EMPRESA DE PEQUENO PORTE)

CONCORRÊNCIA ELETRÔNICA Nº ***
PROCESSO ADMINISTRATIVO Nº ***

[**NOME DA EMPRESA**], [QUALIFICAÇÃO: TIPO DE SOCIEDADE (LTDA, S.A, ETC.)], ENDEREÇO COMPLETO, INSCRITA NO CNPJ SOB O Nº [XXXX], NESTE ATO REPRESENTADA PELO [CARGO] [NOME DO REPRESENTANTE LEGAL], PORTADOR DA CARTEIRA DE IDENTIDADE Nº [XXXX], INSCRITO NO CPF SOB O Nº [XXXX], **DECLARA**, SOB AS PENALIDADES DA LEI, QUE SE ENQUADRA COMO MICROEMPRESA OU EMPRESA DE PEQUENO PORTE, NOS TERMOS DO ART. 3º DA LEI COMPLEMENTAR Nº 123 DE 14 DE DEZEMBRO DE 2006, ESTANDO APTA A FRUIR OS BENEFÍCIOS E VANTAGENS LEGALMENTE INSTITUÍDAS POR NÃO SE ENQUADRAR EM NENHUMA DAS VEDAÇÕES LEGAIS IMPOSTAS PELO § 4º DO ART. 3º DA LEI COMPLEMENTAR Nº 123 DE 14 DE DEZEMBRO DE 2006 E PELO ARTIGO 4º DA LEI Nº 14.133/2021.

DECLARO, PARA FINS DA LC 123/2006 E SUAS ALTERAÇÕES, SOB AS PENALIDADES DESTA, SER:

() **MICROEMPRESA** – RECEITA BRUTA ANUAL IGUAL OU INFERIOR A 360.000,00 E ESTANDO APTA A FRUIR OS BENEFÍCIOS E VANTAGENS LEGALMENTE INSTITUÍDAS POR NÃO SE ENQUADRAR EM NENHUMA DAS VEDAÇÕES LEGAIS IMPOSTAS PELO § 4º DO ART. 3º DA LEI COMPLEMENTAR Nº 123/06 ALTERADA PELA LC 147/2014.

() **EMPRESA DE PEQUENO PORTE** – RECEITA BRUTA ANUAL SUPERIOR A 360.000,00 E IGUAL OU INFERIOR A 4.800.000,00 VALORES , ESTANDO APTA A FRUIR OS BENEFÍCIOS E VANTAGENS LEGALMENTE INSTITUÍDAS POR NÃO SE ENQUADRAR EM NENHUMA DAS VEDAÇÕES LEGAIS IMPOSTAS PELO § 4º DO ART. 3º DA LEI COMPLEMENTAR Nº 123/06 ALTERADA PELA LC 147/2014.

OBSERVAÇÕES:

- ESTA DECLARAÇÃO PODERÁ SER PREENCHIDA SOMENTE PELA LICITANTE ENQUADRADA COMO ME OU EPP, NOS TERMOS DA LC 123, DE 14 DE DEZEMBRO DE 2006;
- A NÃO APRESENTAÇÃO DESTA DECLARAÇÃO SERÁ INTERPRETADA COMO NÃO ENQUADRAMENTO DA LICITANTE COMO ME OU EPP, NOS TERMOS DA LC Nº 123/2006, OU A OPÇÃO PELA NÃO UTILIZAÇÃO DO DIREITO DE TRATAMENTO DIFERENCIADO.

LOCAL E DATA

NOME E ASSINATURA DO REPRESENTANTE LEGAL

NOME E ASSINATURA DO CONTADOR
(NO CASO DE ME E EPP)
CPF: XXX.XXX.XXX-XX
CRC: _____



ESTADO DO PIAUÍ
PREFEITURA MUNICIPAL DE PRATA DO PIAUÍ-PI
CNPJ.: 06.636.807/0001-00
End.: Rua Rui Barbosa, 210, centro, Prata do Piauí-PI. CEP.: 64.370-000
Email.: pratapipref@gmail.com

ANEXO VII – DECLARAÇÃO DE IDONEIDADE

AO REDIGIR A PRESENTE DECLARAÇÃO, O PROPONENTE DEVERÁ UTILIZAR FORMULÁRIO COM TIMBRE DA PROPONENTE.

CONCORRÊNCIA ELETRÔNICA Nº ***
PROCESSO ADMINISTRATIVO Nº ***

À
***** ÓRGÃO LICITANTE**
AO AGENTE DE CONTRATAÇÃO / EQUIPE DE APOIO

A EMPRESA, INSCRITA NO CNPJ Nº, POR INTERMÉDIO DE SEU REPRESENTANTE LEGAL O SR....., PORTADOR DA CARTEIRA DE IDENTIDADE Nº..... E DO CPF Nº, DECLARA NÃO TER RECEBIDO DO MUNICÍPIO DE _____/UF OU DE QUALQUER OUTRA ENTIDADE DA ADMINISTRAÇÃO DIRETA OU INDIRETA, EM ÂMBITO FEDERAL, ESTADUAL E MUNICIPAL, SUSPENSÃO TEMPORÁRIA DE PARTICIPAÇÃO EM LICITAÇÃO E OU IMPEDIMENTO DE CONTRATAR COM A ADMINISTRAÇÃO, ASSIM COMO NÃO TER RECEBIDO DECLARAÇÃO DE INIDONEIDADE PARA LICITAR E OU CONTRATAR COM A ADMINISTRAÇÃO FEDERAL, ESTADUAL E MUNICIPAL.

_____ EM, ___ DE _____ DE 20***.

(ASSINATURA DO RESPONSÁVEL E CPF)



ESTADO DO PIAUÍ
PREFEITURA MUNICIPAL DE PRATA DO PIAUÍ-PI
CNPJ.: 06.636.807/0001-00
End.: Rua Rui Barbosa, 210, centro, Prata do Piauí-PI. CEP.: 64.370-000
Email.: pratapipref@gmail.com

ANEXO VIII – DECLARAÇÃO DE CUMPRIMENTO DOS REQUISITOS DE HABILITAÇÃO. (MODELO)

CONCORRÊNCIA ELETRÔNICA Nº ***
PROCESSO ADMINISTRATIVO Nº ***

A(RAZÃO SOCIAL DA EMPRESA), CNPJ Nº....., LOCALIZADA À
....., DECLARA, EM CONFORMIDADE COM A LEI Nº 14.133/2021, QUE CUMPRE TODOS OS
REQUISITOS PARA HABILITAÇÃO PARA ESTE CERTAME LICITATÓRIO NO MUNICÍPIO *** **ÓRGÃO LICITANTE –**
CONCORRÊNCIA ELETRÔNICA Nº ***

....., DE DE 20***.

REPRESENTANTE LEGAL



ESTADO DO PIAUÍ
PREFEITURA MUNICIPAL DE PRATA DO PIAUÍ-PI
CNPJ.: 06.636.807/0001-00
End.: Rua Rui Barbosa, 210, centro, Prata do Piauí-PI. CEP.: 64.370-000
Email.: pratapipref@gmail.com

ANEXO IX – MINUTA DO CONTRATO ADMINISTRATIVO Nº ____/20__

TERMO DE CONTRATO DE COMPRA Nº/....., QUE FAZEM ENTRE SI *** ENTE PÚBLICO LICITANTE E A EMPRESA ***

A *** ENTE PÚBLICO LICITANTE por intermédio do(a) (órgão interno contratante), com sede no(a), na cidade de /Estado ..., inscrito(a) no CNPJ sob o nº, neste ato representado(a) pelo SECRETÁRIO MUNICIPAL, Sr....., portador(a) da Carteira de Identidade nº, expedida pela (o), e CPF nº, doravante denominada CONTRATANTE, e o(a) inscrito(a) no CNPJ/MF sob o nº, sediado(a) na, em doravante designada CONTRATADA, neste ato representada pelo(a) Sr.(a), portador(a) da Carteira de Identidade nº, expedida pela (o), e CPF nº, tendo em vista o que consta no Processo nº e em observância às disposições da Lei nº 14.133/2021, da Lei nº 123/2006 e ***, resolvem celebrar o presente Termo de Contrato, decorrente do Concorrência nº/20...., , mediante as cláusulas e condições a seguir enunciadas.

1. CLÁUSULA PRIMEIRA – OBJETO.

1.1. O objeto do presente Termo de Contrato é a aquisição de ***, conforme especificações e quantitativos estabelecidos no Projeto Básico, anexo do Edital.

1.2. Este Termo de Contrato vincula-se ao Edital do Concorrência, identificado no preâmbulo e à proposta vencedora, independentemente de transcrição.

1.3. Discriminação do objeto:

EMPRESA:	
CNPJ:	
ENDEREÇO:	
REPRESENTANTE:	
E-MAIL:	TEL.: ()
DESCRIÇÃO	
VALOR GLOBAL:	

2. CLÁUSULA SEGUNDA – VIGÊNCIA.

2.1. O prazo de vigência deste Termo de Contrato é aquele fixado no Projeto Básico, com início na data de ____/____/____ e encerramento em ____/____/____, prorrogável na forma do art. 107 da Lei nº 14.133/2021.



ESTADO DO PIAUÍ
PREFEITURA MUNICIPAL DE PRATA DO PIAUÍ-PI
CNPJ.: 06.636.807/0001-00
End.: Rua Rui Barbosa, 210, centro, Prata do Piauí-PI. CEP.: 64.370-000
Email.: pratapipref@gmail.com

3. CLÁUSULA TERCEIRA – PREÇO.

3.1. O valor global do presente Termo de Contrato é de R\$ (.....).

3.2. No valor acima estão incluídas todas as despesas ordinárias diretas e indiretas decorrentes da execução contratual, inclusive tributos e/ou impostos, encargos sociais, trabalhistas, previdenciários, fiscais e comerciais incidentes, taxa de administração, frete, seguro e outros necessários ao cumprimento integral do objeto da contratação.

4. CLÁUSULA QUARTA – DOTAÇÃO ORÇAMENTÁRIA.

4.1. As despesas decorrentes desta contratação estão programadas em dotação orçamentária própria, prevista no orçamento da União, para o exercício de 20**, na classificação abaixo:

Gestão/Unidade:

Fonte:

Programa de Trabalho:

Elemento de Despesa:

PI:

5. CLÁUSULA QUINTA – PAGAMENTO E CRITÉRIOS DE ATUALIZAÇÃO MONETÁRIA.

5.1. O prazo para pagamento e demais condições a ele referentes encontram-se no Projeto Básico.

6. CLÁUSULA SEXTA – REAJUSTE.

6.1. Os preços inicialmente contratados são fixos e irrevogáveis no prazo de um ano contado da data do orçamento estimado.

6.2. O orçamento estimado pela Administração baseou-se nas planilhas referenciais *elaboradas com base no SINAPI*.

6.3. Após o interregno de um ano, independentemente de pedido do contratado, os preços iniciais serão reajustados, mediante a aplicação, pelo contratante, do índice, exclusivamente para as obrigações iniciadas e concluídas após a ocorrência da anualidade.

6.4. Nos reajustes subsequentes ao primeiro, o interregno mínimo de um ano será contado a partir dos efeitos financeiros do último reajuste.

6.5. No caso de atraso ou não divulgação do(s) índice (s) de reajustamento, o contratante pagará ao contratado a importância calculada pela última variação conhecida, liquidando a diferença correspondente tão logo seja(m) divulgado(s) o(s) índice(s) definitivo(s).

6.6. Nas aferições finais, o(s) índice(s) utilizado(s) para reajuste será(ão), obrigatoriamente, o(s) definitivo(s).

6.7. Caso o(s) índice(s) estabelecido(s) para reajustamento venha(m) a ser extinto(s) ou de qualquer forma não possa(m) mais ser utilizado(s), será(ão) adotado(s), em substituição, o(s) que vier(em) a ser determinado(s) pela legislação então em vigor.



ESTADO DO PIAUÍ
PREFEITURA MUNICIPAL DE PRATA DO PIAUÍ-PI
CNPJ.: 06.636.807/0001-00
End.: Rua Rui Barbosa, 210, centro, Prata do Piauí-PI. CEP.: 64.370-000
Email.: pratapipref@gmail.com

6.8. Na ausência de previsão legal quanto ao índice substituto, as partes elegerão novo índice oficial, para reajustamento do preço do valor remanescente, por meio de termo aditivo.

6.9. O reajuste será realizado por apostilamento.

7. CLÁUSULA SÉTIMA – REACTUAÇÃO E REEQUILÍBRIO

7.1. O prazo para resposta ao pedido do Contratado de reactuação de preços será de 05 dias úteis.

7.2. O prazo para resposta ao pedido do Contratado de reestabelecimento do equilíbrio econômico-financeiro do contrato de preços será de 05 dias úteis.

8. CLÁUSULA OITAVA - ENTREGA E RECEBIMENTO DO OBJETO.

8.1. As condições de entrega e recebimento do objeto são aquelas previstas no Projeto Básico, anexo ao Edital.

9. CLAÚSULA NONA – FISCALIZAÇÃO.

9.1. A fiscalização da execução do objeto será efetuada por Comissão/Representante designado pela CONTRATANTE, na forma estabelecida no Projeto Básico, anexo do Edital.

10. CLÁUSULA DÉCIMA – OBRIGAÇÕES DA CONTRATANTE.

10.1. Exigir o cumprimento de todas as obrigações assumidas pelo Contratado, de acordo com o contrato e seus anexos.

10.2. Receber o objeto no prazo e condições estabelecidas no Termo de Referência ou Projeto Básico.

10.3. Notificar o Contratado por escrito da ocorrência de eventuais imperfeições, falhas ou irregularidades constatadas no curso da execução dos serviços, fixando prazo para a sua correção, certificando-se de que as soluções por ele propostas sejam as mais adequadas.

10.4. Notificar o Contratado, por escrito, sobre vícios, defeitos ou incorreções verificadas no objeto fornecido, para que seja por ele substituído, reparado ou corrigido, no total ou em parte, às suas expensas.

10.5. Acompanhar e fiscalizar a execução do contrato e o cumprimento das obrigações pelo Contratado.

10.6. Comunicar a empresa para emissão de Nota Fiscal no que se refere à parcela incontroversa da execução do objeto, para efeito de liquidação e pagamento, quando houver controvérsia sobre a execução do objeto, quanto à dimensão, qualidade e quantidade, conforme o [art. 143 da Lei nº 14.133, de 2021](#).

10.7. Efetuar o pagamento ao Contratado do valor correspondente à execução do objeto, no prazo, forma e condições estabelecidos no presente Contrato e no Termo de Referência ou projeto básico.

10.8. Aplicar ao Contratado as sanções previstas na lei e neste Contrato.

10.9. Cientificar o órgão de representação judicial da Prefeitura para adoção das medidas cabíveis quando do descumprimento de obrigações pelo Contratado.



ESTADO DO PIAUÍ
PREFEITURA MUNICIPAL DE PRATA DO PIAUÍ-PI
CNPJ.: 06.636.807/0001-00
End.: Rua Rui Barbosa, 210, centro, Prata do Piauí-PI. CEP.: 64.370-000
Email.: pratapipref@gmail.com

10.10. Explicitamente emitir decisão sobre todas as solicitações e reclamações relacionadas à execução do presente Contrato, ressalvados os requerimentos manifestamente impertinentes, meramente protelatórios ou de nenhum interesse para a boa execução do ajuste.

10.11. A Administração terá o prazo de 20 dias, a contar da data do protocolo do requerimento para decidir, admitida a prorrogação motivada, por igual período.

10.12. Responder eventuais pedidos de reestabelecimento do equilíbrio econômico-financeiro feitos pelo contratado no prazo máximo de 20 dias.

10.13. Notificar os emitentes das garantias quanto ao início de processo administrativo para apuração de descumprimento de cláusulas contratuais.

10.14. Comunicar o Contratado na hipótese de posterior alteração do projeto pelo Contratante, no caso [do art. 93, §2º, da Lei nº 14.133, de 2021](#).

10.15. Fornecer por escrito as informações necessárias para o desenvolvimento dos serviços objeto do contrato.

10.16. Realizar avaliações periódicas da qualidade dos serviços, após seu recebimento.

10.17. Assegurar que o ambiente de trabalho, inclusive seus equipamentos e instalações, apresentem condições adequadas ao cumprimento, pelo Contratado, das normas de segurança e saúde no trabalho, quando o serviço for executado em suas dependências, ou em local por ela designado.

10.18. Não responder por quaisquer compromissos assumidos pelo Contratado com terceiros, ainda que vinculados à execução do contrato, bem como por qualquer dano causado a terceiros em decorrência de ato do Contratado, de seus empregados, prepostos ou subordinados.

10.19. Previamente à expedição da ordem de serviço, verificar pendências, liberar áreas e/ou adotar providências cabíveis para a regularidade do início da sua execução.

11. CLÁUSULA DÉCIMA PRIMEIRA – OBRIGAÇÕES DA CONTRATADA.

11.1. O Contratado deve cumprir todas as obrigações constantes deste Contrato e de seus anexos, assumindo como exclusivamente seus os riscos e as despesas decorrentes da boa e perfeita execução do objeto, observando, ainda, as obrigações a seguir dispostas.

11.2. Manter preposto aceito pela administração no local do serviço para representá-lo na execução do contrato.

11.3. A indicação ou a manutenção do preposto da empresa poderá ser recusada pelo órgão ou entidade, desde que devidamente justificada, devendo a empresa designar outro para o exercício da atividade.

11.4. Atender às determinações regulares emitidas pelo fiscal do contrato ou autoridade superior ([art. 137, II](#)) e prestar todo esclarecimento ou informação por eles solicitados.



ESTADO DO PIAUÍ
PREFEITURA MUNICIPAL DE PRATA DO PIAUÍ-PI
CNPJ.: 06.636.807/0001-00
End.: Rua Rui Barbosa, 210, centro, Prata do Piauí-PI. CEP.: 64.370-000
Email.: pratapipref@gmail.com

11.5. Alocar os empregados necessários ao perfeito cumprimento das cláusulas deste contrato, com habilitação e conhecimento adequados, fornecendo os materiais, equipamentos, ferramentas e utensílios demandados, cuja quantidade, qualidade e tecnologia deverão atender às recomendações de boa técnica e a legislação de regência.

11.6. Reparar, corrigir, remover, reconstruir ou substituir, às suas expensas, no total ou em parte, no prazo fixado pelo fiscal do contrato, os serviços nos quais se verificarem vícios, defeitos ou incorreções resultantes da execução ou dos materiais empregados.

11.7. Responsabilizar-se pelos vícios e danos decorrentes da execução do objeto, de acordo com o [Código de Defesa do Consumidor \(Lei nº 8.078, de 1990\)](#), bem como por todo e qualquer dano causado à Administração ou terceiros, não reduzindo essa responsabilidade a fiscalização ou o acompanhamento da execução contratual pelo Contratante, que ficará autorizado a descontar dos pagamentos devidos ou da garantia, caso exigida no edital, o valor correspondente aos danos sofridos.

11.8. Efetuar comunicação ao Contratante, assim que tiver ciência da impossibilidade de realização ou finalização do serviço no prazo estabelecido, para adoção de ações de contingência cabíveis.

11.9. Não contratar, durante a vigência do contrato, cônjuge, companheiro ou parente em linha reta, colateral ou por afinidade, até o terceiro grau, de dirigente do contratante ou do fiscal ou gestor do contrato, nos termos do [artigo 48, parágrafo único, da Lei nº 14.133, de 2021](#);

11.10. Quando não for possível a verificação da regularidade no Sistema de Cadastro de Fornecedores – SICAF, o contratado deverá entregar ao setor responsável pela fiscalização do contrato, até o dia trinta do mês seguinte ao da prestação dos serviços, os seguintes documentos: 1) prova de regularidade relativa à Seguridade Social; 2) certidão conjunta relativa aos tributos federais e à Dívida Ativa da União; 3) certidões que comprovem a regularidade perante a Fazenda Municipal ou Distrital do domicílio ou sede do contratado; 4) Certidão de Regularidade do FGTS – CRF; e 5) Certidão Negativa de Débitos Trabalhistas – CNDT.

11.11. Responsabilizar-se pelo cumprimento das obrigações previstas em Acordo, Convenção, Dissídio Coletivo de Trabalho ou equivalentes das categorias abrangidas pelo contrato, por todas as obrigações trabalhistas, sociais, previdenciárias, tributárias e as demais previstas em legislação específica, cuja inadimplência não transfere a responsabilidade ao Contratante.

11.12. Comunicar ao Fiscal do contrato, no prazo de 24 (vinte e quatro) horas, qualquer ocorrência anormal ou acidente que se verifique no local dos serviços.

11.13. Prestar todo esclarecimento ou informação solicitada pelo Contratante ou por seus prepostos, garantindo-lhes o acesso, a qualquer tempo, ao local dos trabalhos, bem como aos documentos relativos à execução do empreendimento.

11.14. Paralisar, por determinação do Contratante, qualquer atividade que não esteja sendo executada de acordo com a boa técnica ou que ponha em risco a segurança de pessoas ou bens de terceiros.

11.15. Promover a guarda, manutenção e vigilância de materiais, ferramentas, e tudo o que for necessário à execução do objeto, durante a vigência do contrato.



ESTADO DO PIAUÍ
PREFEITURA MUNICIPAL DE PRATA DO PIAUÍ-PI
CNPJ.: 06.636.807/0001-00
End.: Rua Rui Barbosa, 210, centro, Prata do Piauí-PI. CEP.: 64.370-000
Email.: pratapipref@gmail.com

11.16. Conduzir os trabalhos com estrita observância às normas da legislação pertinente, cumprindo as determinações dos Poderes Públicos, mantendo sempre limpo o local dos serviços e nas melhores condições de segurança, higiene e disciplina.

11.17. Submeter previamente, por escrito, ao Contratante, para análise e aprovação, quaisquer mudanças nos métodos executivos que fujam às especificações do memorial descritivo ou instrumento congêneres.

11.18. Não permitir a utilização de qualquer trabalho do menor de dezesseis anos, exceto na condição de aprendiz para os maiores de quatorze anos, nem permitir a utilização do trabalho do menor de dezoito anos em trabalho noturno, perigoso ou insalubre.

11.19. Cumprir, durante todo o período de execução do contrato, a reserva de cargos prevista em lei para pessoa com deficiência, para reabilitado da Previdência Social ou para aprendiz, bem como as reservas de cargos previstas na legislação ([art. 116](#)).

11.20. Comprovar a reserva de cargos a que se refere a cláusula acima, no prazo fixado pelo fiscal do contrato, com a indicação dos empregados que preencheram as referidas vagas ([art. 116, parágrafo único](#)).

11.21. Guardar sigilo sobre todas as informações obtidas em decorrência do cumprimento do contrato.

11.22. Arcar com o ônus decorrente de eventual equívoco no dimensionamento dos quantitativos de sua proposta, inclusive quanto aos custos variáveis decorrentes de fatores futuros e incertos, devendo complementá-los, caso o previsto inicialmente em sua proposta não seja satisfatório para o atendimento do objeto da contratação, exceto quando ocorrer algum dos eventos arrolados no [art. 124, II, d, da Lei nº 14.133, de 2021](#).

11.23. Cumprir, além dos postulados legais vigentes de âmbito federal, estadual ou municipal, as normas de segurança do Contratante.

11.24. Manter os empregados nos horários predeterminados pelo Contratante.

11.25. Apresentar os empregados devidamente identificados por meio de crachá.

11.26. Apresentar ao Contratante, quando for o caso, a relação nominal dos empregados que adentrarão no órgão para a execução do serviço.

11.27. Observar os preceitos da legislação sobre a jornada de trabalho, conforme a categoria profissional.

11.28. Atender às solicitações do Contratante quanto à substituição dos empregados alocados, no prazo fixado pela fiscalização do contrato, nos casos em que ficar constatado descumprimento das obrigações relativas à execução do serviço, conforme descrito nas especificações do objeto.

11.29. Instruir seus empregados quanto à necessidade de acatar as Normas Internas do Contratante.

11.30. Instruir seus empregados a respeito das atividades a serem desempenhadas, alertando-os a não executarem atividades não abrangidas pelo contrato, devendo o Contratado relatar ao Contratante toda e qualquer ocorrência neste sentido, a fim de evitar desvio de função.

11.31. Instruir os seus empregados, quanto à prevenção de incêndios nas áreas do Contratante.



ESTADO DO PIAUÍ
PREFEITURA MUNICIPAL DE PRATA DO PIAUÍ-PI
CNPJ.: 06.636.807/0001-00
End.: Rua Rui Barbosa, 210, centro, Prata do Piauí-PI. CEP.: 64.370-000
Email.: pratapipref@gmail.com

11.32. Adotar as providências e precauções necessárias, inclusive consulta nos respectivos órgãos, se necessário for, a fim de que não venham a ser danificadas as redes hidrossanitárias, elétricas e de comunicação.

11.33. Estar registrada ou inscrita no Conselho Profissional competente, conforme as áreas de atuação previstas no Termo de Referência, em plena validade.

11.34. Obter junto aos órgãos competentes, conforme o caso, as licenças necessárias e demais documentos e autorizações exigíveis, na forma da legislação aplicável.

11.35. Elaborar o Diário de Obra, incluindo diariamente, pelo Engenheiro preposto responsável, as informações sobre o andamento do empreendimento, tais como, número de funcionários, de equipamentos, condições de trabalho, condições meteorológicas, serviços executados, registro de ocorrências e outros fatos relacionados, bem como os comunicados à Fiscalização e situação das atividades em relação ao cronograma previsto.

11.36. Refazer, às suas expensas, os trabalhos executados em desacordo com o estabelecido nas especificações, bem como substituir aqueles realizados com materiais defeituosos ou com vício de construção, pelo prazo de 05 (cinco) anos, contado da data de emissão do Termo de Recebimento Definitivo.

11.37. Utilizar somente matéria-prima florestal procedente, nos termos do [artigo 11 do Decreto nº 5.975, de 2006](#), de: (a) manejo florestal, realizado por meio de Plano de Manejo Florestal Sustentável - PMFS devidamente aprovado pelo órgão competente do Sistema Nacional do Meio Ambiente - SISNAMA; (b) supressão da vegetação natural, devidamente autorizada pelo órgão competente do Sistema Nacional do Meio Ambiente - SISNAMA; (c) florestas plantadas; e (d) outras fontes de biomassa florestal, definidas em normas específicas do órgão ambiental competente.

11.38. Comprovar a procedência legal dos produtos ou subprodutos florestais utilizados em cada etapa da execução contratual, nos termos do [artigo 4º, inciso IX, da Instrução Normativa SLTI/MP nº 1, de 19/01/2010](#), por ocasião da respectiva medição, mediante a apresentação dos seguintes documentos, conforme o caso.

11.39. Cópias autenticadas das notas fiscais de aquisição dos produtos ou subprodutos florestais.

11.40. Cópia dos Comprovantes de Registro do fornecedor e do transportador dos produtos ou subprodutos florestais junto ao Cadastro Técnico Federal de Atividades Potencialmente Poluidoras ou Utilizadoras de Recursos Ambientais - CTF, mantido pelo IBAMA, quando tal inscrição for obrigatória, acompanhados dos respectivos Certificados de Regularidade válidos, conforme [artigo 17, inciso II, da Lei nº 6.938, de 1981](#) e legislação correlata.

11.41. Documento de Origem Florestal – DOF, instituído pela Portaria nº 253, de 18/08/2006, do Ministério do Meio Ambiente, e Instrução Normativa IBAMA nº 21, de 24/12/2014, quando se tratar de produtos ou subprodutos florestais de origem nativa cujo transporte e armazenamento exijam a emissão de tal licença obrigatória; e

11.42. Caso os produtos ou subprodutos florestais utilizados na execução contratual tenham origem em Estado que possua documento de controle próprio, o Contratado deverá apresentá-lo, em complementação ao DOF, a fim de demonstrar a regularidade do transporte e armazenamento nos limites do território estadual.



ESTADO DO PIAUÍ
PREFEITURA MUNICIPAL DE PRATA DO PIAUÍ-PI
CNPJ.: 06.636.807/0001-00
End.: Rua Rui Barbosa, 210, centro, Prata do Piauí-PI. CEP.: 64.370-000
Email.: pratapipref@gmail.com

12. CLÁUSULA DÉCIMA SEGUNDA – EXTINÇÃO.

12.1. O PRESENTE TERMO DE CONTRATO PODERÁ SER EXTINTO:

12.1.1. Por ato unilateral e escrito da Administração, nas situações previstas no inciso I do art. 138 da Lei nº 14.133/2021, e com as consequências indicadas no art. 139 da mesma Lei, sem prejuízo da aplicação das sanções previstas no Projeto Básico, anexo ao Edital;

12.1.2. Amigavelmente, nos termos do art. 138, inciso II, da Lei nº 14.133/2021.

12.2. A extinção contratual deverá ser formalmente motivada nos autos de processo administrativo assegurado à CONTRATADA o direito à prévia e ampla defesa, verificada a ocorrência de um dos motivos previstos no art. 137 da Lei nº 14.133/2021.

12.3. A CONTRATADA reconhece os direitos da CONTRATANTE em caso de rescisão administrativa prevista no art. 115 da Lei nº 14.133/2021.

12.4. O TERMO DE RESCISÃO SERÁ PRECEDIDO DE RELATÓRIO INDICATIVO DOS SEGUINTE ASPECTOS, CONFORME O CASO:

12.4.1. Balanço dos eventos contratuais já cumpridos ou parcialmente cumpridos;

12.4.2. Relação dos pagamentos já efetuados e ainda devidos;

12.4.3. Indenizações e multas.

13. CLÁUSULA DÉCIMA TERCEIRA – VEDAÇÕES.

13.1. É VEDADO À CONTRATADA:

13.1.1. Caucionar ou utilizar este Termo de Contrato para qualquer operação financeira;

13.1.2. Interromper a execução contratual sob alegação de inadimplemento por parte da CONTRATANTE, salvo nos casos previstos em lei.

14. CLÁUSULA DÉCIMA QUARTA – ALTERAÇÕES.

14.1. Eventuais alterações contratuais reger-se-ão pela disciplina do art. 124 da Lei nº 14.133/2021.

14.2. A CONTRATADA é obrigada a aceitar, nas mesmas condições contratuais, os acréscimos ou supressões que se fizerem necessários, até o limite de 25% (vinte e cinco por cento) do valor inicial atualizado do contrato.

14.3. As supressões resultantes de acordo celebrado entre as partes contratantes poderão exceder o limite de 25% (vinte e cinco por cento) do valor inicial atualizado do contrato.



ESTADO DO PIAUÍ
PREFEITURA MUNICIPAL DE PRATA DO PIAUÍ-PI
CNPJ.: 06.636.807/0001-00
End.: Rua Rui Barbosa, 210, centro, Prata do Piauí-PI. CEP.: 64.370-000
Email.: pratapipref@gmail.com

15. CLÁUSULA DÉCIMA QUINTA - DOS CASOS OMISSOS.

15.1. Os casos omissos serão decididos pela CONTRATANTE, segundo as disposições contidas na Lei nº 14.133/2021 e demais normas de licitações e contratos administrativos e, subsidiariamente, segundo as normas e princípios gerais dos contratos.

16. CLÁUSULA DÉCIMA SEXTA – PUBLICAÇÃO.

16.1. Incumbirá à CONTRATANTE providenciar a publicação deste instrumento, por extrato, no Diário Oficial, de acordo com o previsto na Lei nº 14.133/2021.

17. CLÁUSULA DÉCIMA SÉTIMA – SANÇÕES ADMINISTRATIVAS.

17.1. As sanções referentes à execução do contrato são aquelas previstas no Projeto Básico, anexo do Edital e na Lei nº 14.133/2021.

18. CLÁUSULA DÉCIMA SÉTIMA – FORO.

18.1. É eleito o Foro da Comarca de Prata do Piauí - PI para dirimir os litígios que decorrerem da execução deste Termo de Contrato que não possam ser compostos pela conciliação, conforme art. 92, §1º da Lei nº 14.133/2021.

Para firmeza e validade do pactuado, o presente Termo de Contrato foi lavrado em duas (duas) vias de igual teor, que, depois de lido e achado em ordem, vai assinado pelos contraentes.

....., DE DE 20***.

Responsável legal da CONTRATANTE

Responsável legal da CONTRATADA



ESTADO DO PIAUÍ
PREFEITURA MUNICIPAL DE PRATA DO PIAUÍ-PI
CNPJ.: 06.636.807/0001-00
End.: Rua Rui Barbosa, 210, centro, Prata do Piauí-PI. CEP.: 64.370-000
Email.: pratapipref@gmail.com

ANEXO X – MODELO DE DECLARAÇÃO DE VERACIDADE

CONCORRÊNCIA ELETRÔNICA Nº ***
PROCESSO ADMINISTRATIVO Nº ***

A(RAZÃO SOCIAL DA EMPRESA), CNPJ Nº.....,
LOCALIZADA À, DECLARA, CUMPRIR OS REQUISITOS DE HABILITAÇÃO E QUE
AS DECLARAÇÕES INFORMAÇÕES SÃO VERÍDICAS, CONFORME PARÁGRAFO 4º E 5º DO ART. 26 DO
DECRETO 10.024/2019 PARA ESTE CERTAME LICITATÓRIO NA PREFEITURA MUNICIPAL DE
_____/ UF – PREGÃO ELETRÔNICO Nº ____/_____.

....., DE DE

REPRESENTANTE LEGAL



ESTADO DO PIAUÍ
PREFEITURA MUNICIPAL DE PRATA DO PIAUÍ-PI
CNPJ.: 06.636.807/0001-00
End.: Rua Rui Barbosa, 210, centro, Prata do Piauí-PI. CEP.: 64.370-000
Email.: pratapipref@gmail.com

ANEXO XI – DECLARAÇÃO DE RESERVA DE CARGOS. (MODELO)

CONCORRÊNCIA ELETRÔNICA Nº ***
PROCESSO ADMINISTRATIVO Nº ***

A(RAZÃO SOCIAL DA EMPRESA), CNPJ Nº....., LOCALIZADA À
....., DECLARA, que **cumpe as exigências de reserva de cargos para pessoa com
deficiência e para reabilitado da Previdência Social**, CONFORME INCISO IV DO ART. 63 DA LEI 14.133/2021 PARA
ESTE CERTAME LICITATÓRIO NA PREFEITURA MUNICIPAL DE _____ / UF – CONCORRÊNCIA ELETRÔNICO
Nº _____/_____.

....., DE DE

REPRESENTANTE LEGAL



ESTADO DO PIAUÍ
PREFEITURA MUNICIPAL DE PRATA DO PIAUÍ-PI
CNPJ.: 06.636.807/0001-00
End.: Rua Rui Barbosa, 210, centro, Prata do Piauí-PI. CEP.: 64.370-000
Email.: pratapipref@gmail.com

ANEXO XII – DECLARAÇÃO DE CONHECIMENTO DO LOCAL. (MODELO)

CONCORRÊNCIA ELETRÔNICA Nº ***
PROCESSO ADMINISTRATIVO Nº ***

A(RAZÃO SOCIAL DA EMPRESA), CNPJ Nº....., LOCALIZADA À
....., DECLARA, que o licitante tomou conhecimento do local e das condições onde será
executado os serviços, CONFORME INCISO VI DO ART. 67 DA LEI 14.133/2021 PARA ESTE CERTAME LICITATÓRIO
NA PREFEITURA MUNICIPAL DE _____ / UF – CONCORRÊNCIA ELETRÔNICO Nº _____/_____.

....., DE DE

REPRESENTANTE LEGAL

RESPONSÁVEL TÉCNICO



ESTADO DO PIAUÍ
PREFEITURA MUNICIPAL DE PRATA DO PIAUÍ-PI
CNPJ.: 06.636.807/0001-00
End.: Rua Rui Barbosa, 210, centro, Prata do Piauí-PI. CEP.: 64.370-000
Email.: pratapipref@gmail.com

ANEXO XIII – DECLARAÇÃO DE EQUIPAMENTOS E PESSOAL QUALIFICADO. (MODELO)

CONCORRÊNCIA ELETRÔNICA Nº ***
PROCESSO ADMINISTRATIVO Nº ***

A(RAZÃO SOCIAL DA EMPRESA), CNPJ Nº....., LOCALIZADA À
....., DECLARA, POSSUIR FROTA ADEQUADOS E DISPONÍVEIS PARA A REALIZAÇÃO DO
OBJETO DA LICITAÇÃO, BEM COMO TER OU CONTRATAR MOTORISTAS HABILITADOS PARA EXECUÇÃO DOS
SERVIÇOS, CONFORME INCISO III DO ART. 67 DA LEI 14.133/2021 PARA ESTE CERTAME LICITATÓRIO NA
PREFEITURA MUNICIPAL DE _____ / UF – CONCORRÊNCIA ELETRÔNICO Nº _____/_____.

....., DE DE

REPRESENTANTE LEGAL



ESTADO DO PIAUÍ
PREFEITURA MUNICIPAL DE PRATA DO PIAUÍ-PI
CNPJ.: 06.636.807/0001-00
End.: Rua Rui Barbosa, 210, centro, Prata do Piauí-PI. CEP.: 64.370-000
Email.: pratapipref@gmail.com

ANEXO XIV – MODELO DE DECLARAÇÃO DOS COMPROMISSOS ASSUMIDOS

CONCORRÊNCIA ELETRÔNICA Nº ***
PROCESSO ADMINISTRATIVO Nº ***

[identificação completa da licitante] _____ inscrito no CNPJ nº _____ por intermédio de seu representante legal o(a) Sr(a) _____, portador(a) da Carteira de Identidade nº _____ e do CPF nº _____, DECLARA para fins de participação na **TOMADA DE PREÇOS nº/.....** que possui em vigor os

contratos abaixo relacionados:

CONTRATANTE:		FONE:
OBJETO:	DATA DE INICIO:	SALDO:
VALOR GLOBAL + ADITIVOS:	VALOR EXECUTADO:	
PREVISÃO DE CONCLUSÃO:		

CONTRATANTE:		FONE:
OBJETO:	DATA DE INICIO:	SALDO:
VALOR GLOBAL + ADITIVOS:	VALOR EXECUTADO:	
PREVISÃO DE CONCLUSÃO:		

CONTRATANTE:		FONE:
OBJETO:	DATA DE INICIO:	SALDO:
VALOR GLOBAL + ADITIVOS:	VALOR EXECUTADO:	
PREVISÃO DE CONCLUSÃO:		

OBS: A licitante deve informar todos os contratos em execução.

Declaramos não possuir em vigor contrato(s) que importe (m) na diminuição da capacidade operativa ou absorção da disponibilidade financeira desta Empresa.

PRATA PIAUÍ - PI, de de

.....
(nome, cargo, carimbo e assinatura do representante legal da proponente,
em papel timbrado da empresa, devidamente identificado)



ESTADO DO PIAUÍ
PREFEITURA MUNICIPAL DE PRATA DO PIAUÍ
CNPJ.: 06.636.807/0001-00
End.: Rua Rui Barbosa, 210, centro, PRATA DO PIAUÍ – CEP: 64.370-000
Email.: pratapipref@gmail.com

ESTADO DO PIAUÍ

PREFEITURA MUNICIPAL DE PRATA DO PIAUÍ - PI

REFORMA DE MERCADO NO MUNICÍPIO DE PRATA DO PIAUÍ/PI

2024

Lucas da Silva Vilela
Engenheiro Civil
RN 1918220220
CREA-PI 34578



ESTADO DO PIAUÍ
PREFEITURA MUNICIPAL DE PRATA DO PIAUÍ
CNPJ.: 06.636.807/0001-00
End.: Rua Rui Barbosa, 210, centro, PRATA DO PIAUÍ – CEP: 64.370-000
Email.: pratapipref@gmail.com

OBRA: REFORMA DE MERCADO
LOCAL: PRATA DO PIAUÍ/PI

MEMORIAL DESCRITIVO

1.0 – APRESENTAÇÃO

A Prefeitura Municipal de PRATA DO PIAUÍ(PI) vem apresentar o Projeto Executivo para Execução da obra de Reforma de mercado no município de PRATA DO PIAUÍ(PI).

O município de PRATA DO PIAUÍ(PI) carece de tais obras, mas não dispõe de capital para tentar de forma adequada solucionar tal problema, de forma que a única solução para tanto é a obtenção de recursos federais.

A proposta de investimento que ora apresentamos, consubstanciada neste projeto, objetiva a possibilitar mudanças essenciais e inadiáveis à população a ser beneficiada com a sua execução.

Este volume consta de Projeto composto de:

- Memorial descritivo;
- Relatório fotográfico da área de intervenção;
- Detalhes executivos;
- Especificações Técnicas;
- Planilhas orçamentárias, composições de custo unitário e cronograma físico-financeiro;
- Memorial de cálculo.

Lucas da Silva Vilela
Engenheiro Civil
RN 1918220220
CREA-PI 34578

OBRA: REFORMA DE MERCADO
LOCAL: PRATA DO PIAUÍ/PI

MEMORIAL DESCRITIVO

2.0 – ASPECTOS GEOGRÁFICOS

O município está localizado na microrregião de Valença do Piauí (figura 1), compreendendo uma área irregular de 184 km², tendo limites com os municípios de Alto Longá, São Miguel do Tapuio a norte, a sul com São Felix do Piauí e São Miguel da Baixa Grande, a oeste com Benerditinos e, a leste com São Miguel do Tapuio e Santa Cruz dos Milagres.

A sede municipal tem as coordenadas geográficas de 05° 40'02" de latitude sul e 42° 12'24" de longitude oeste de Greenwich e dista cerca de 353 km de Teresina.



Figura 01: Localização do município



ESTADO DO PIAUÍ
PREFEITURA MUNICIPAL DE PRATA DO PIAUÍ
CNPJ.: 06.636.807/0001-00
End.: Rua Rui Barbosa, 210, centro, PRATA DO PIAUÍ – CEP: 64.370-000
Email.: pratapipref@gmail.com

OBRA: REFORMA DE MERCADO
LOCAL: PRATA DO PIAUÍ/PI

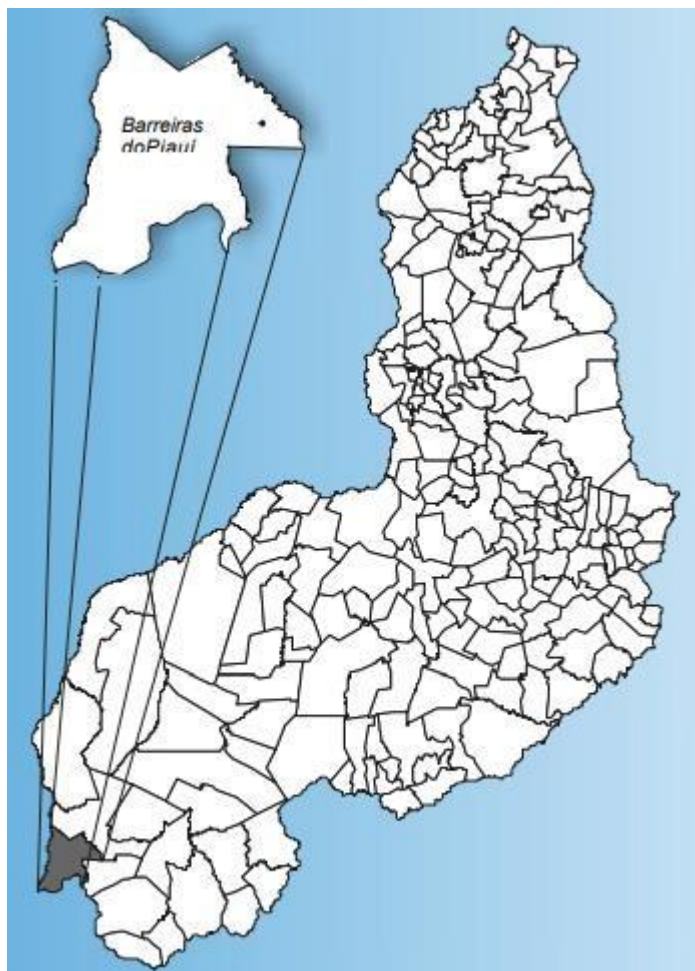
Lucas da Silva Vilela
Engenheiro Civil
RN 1918220220
CREA-PI 34578

MEMORIAL DESCRITIVO

3.0 – ASPECTOS SOCIOECONÔMICOS

Os dados socioeconômicos relativos ao município foram obtidos a partir de pesquisa nos sites do IBGE (www.ibge.gov.br) e do Governo do Estado do Piauí (www.pi.gov.br).

O município foi criado pela Lei nº 4.810 de 14/12/1995. A população total, segundo o Censo 2000 do IBGE, é de 2.231 habitantes e uma densidade demográfica de 36,03 hab/km², onde 53,69% das pessoas estão na zona rural. Com relação a educação, 70,7% da população acima de 10 anos de idade são alfabetizadas.

A sede do município dispõe de abastecimento de água, energia elétrica distribuída pela EQUATORIAL/PIAUÍ, terminais telefônicos atendidos pela TELEMAR Norte Leste S/A, agência de correios e telégrafos, hospital e escolas de ensino fundamental e médio.

A agricultura praticada no município é baseada na produção de arroz, batata -doce, feijão, mandioca e milho.

4.0 – ASPECTOS FISIAGRÁFICOS

As condições climáticas do município de Prata do Piauí (com altitude da sede a 115 m acima do nível do mar), apresentam temperaturas mínimas de 25o C e máximas de 37 o C, com clima quente tropical. A precipitação pluviométrica média anual (com registro de 1.750 mm, na sede do município) é definida no Regime Equatorial Marítimo, com isoietas anuais entre 800 a 1.400 mm, cerca de 5 a 6 meses como os mais chuvosos e período restante do ano de estação seca. Os meses de fevereiro, março e abril correspondem ao trimestre mais úmido da região. Estas informações foram obtidas a partir do Projeto Radam (1973), Perfil dos Municípios (IBGE–CEPRO, 1998) e Levantamento Exploratório - Reconhecimento de solos do Estado do Piauí (1986).

Os solos da região são provenientes da alteração de arenitos, siltitos, folhelhos, calcários e lateritos. Compreendem solos litólicos, álicos e distróficos, de textura média, pouco desenvolvidos, rasos a muito rasos, fase pedregosa, com floresta caducifólia e/ou floresta sub-caducifólia/cerrado. Associados ocorrem solos podzóli cos vermelho-amarelos, textura média a argilosa, fase pedregosa e não pedregosa, com misturas e transições vegetais de floresta sub-caducifólia e caatinga. Secundariamente, ocorrem areias quartzosas, que compreendem solos arenosos essencialmente quartzosos, profundos, drenados, desprovidos de minerais primários, de

OBRA: REFORMA DE MERCADO

LOCAL: PRATA DO PIAUÍ/PI

baixa fertilidade, com transições vegetais de fase caatinga hiperxerófila e/ou cerrado sub-caducifólio e floresta sub-caducifólia. Estas informações foram obtidas a partir do Projeto Sudeste do Piauí II (CPRM, 1973) e Levantamento Exploratório - Reconhecimento de solos do Estado do Piauí (1986).

As formas de relevo, compreendem, principalmente, superfícies tabulares reelaboradas (chapadas baixas), relevo plano com partes suavemente onduladas e altitudes variando de 150 a 300 metros; superfícies tabulares cimeiras (chapadas altas), com relevo plano, altitudes entre 400 a 500 metros, com grandes mesas recortadas e superfícies onduladas com relevo movimentado, encostas e prolongamentos residuais de chapadas, desníveis e encostas mais acentuadas de vales, elevações (serras, morros e colinas), com altitudes de 150 a 500 metros. Dados obtidos a partir do Levantamento Exploratório - Reconhecimento de solos do Estado do Piauí (1986) e Geografia do Brasil – Região Nordeste (IBGE, 1977).

5.0 – JUSTIFICATIVA

A Reforma de mercado no município de PRATA DO PIAUÍ(PI), obra proposta, tem como objetivos requalificar ambientes, através de acabamentos e dispositivos, o qual encontra-se desatualizado em consideração a algumas normas vigentes. Assim como reformar elementos construtivos e estruturais, os quais encontram-se defasados em consideração a determinados padrões de desempenho, principalmente no que tange ao conforto ambiental – térmico e acústico - e seguridade da população contra incêndios, o que está indicado na planta baixa da atual estrutura do mercado PRATA DO PIAUÍ.

6.0 – OBJETIVOS

Diante da grande importância da presente obra para a população local, tem-se a mesma como principais objetivos:

- Requalificar o ambiente;
- Garantir a seguridade da população;
- Dotar o município com uma melhor rede de estrutura, proporcionando inclusive o desenvolvimento da região.

8.0 – DESCRIÇÃO DO PROJETO

8.1 – Localização:



ESTADO DO PIAUÍ
PREFEITURA MUNICIPAL DE PRATA DO PIAUÍ
CNPJ.: 06.636.807/0001-00
End.: Rua Rui Barbosa, 210, centro, PRATA DO PIAUÍ – CEP: 64.370-000
Email.: pratapipref@gmail.com

OBRA: REFORMA DE MERCADO

LOCAL: PRATA DO PIAUÍ/PI

As áreas para implantação do projeto estão inseridas na zona rural do município de PRATA DO PIAUÍ(PI), conforme planta de localização. Com condições topográficas compatíveis com os serviços propostos:

- DATUM: WGS-84;
- Fuso 24 M

8.2 - Concepção

Este projeto apresenta a concepção básica dos serviços de Reforma de mercado. Os serviços têm como finalidade atender as especificações técnicas vigentes, visando à realização de serviços completos de menor custo, beneficiando um número maior de famílias.

A diretriz escolhida para o projeto foi à utilização do seguimento já existente.

8.3 – Estudo Topográfico

O estudo topográfico foi executado através de levantamento planialtimétrico, atendendo as exigências das especificações técnicas.

8.4 – Estudo geotécnico

Para o estudo geotécnico foi realizado por meio de levantamento expedito, constando de simples localização e identificação para ser empregados na execução da obra.

8.5 – Projeto de revestimento primário

Será feito o movimento de terra necessário para o nivelamento do terreno, tanto para as áreas internas quanto para as externas, de acordo com o projeto arquitetônico.

8.6 – Serviços a serem executados:

- Serviços preliminares: Instalação da Placa da obra, Administração local da obra, Mobilização dos equipamentos e equipe de trabalho, escritório de obra;

Lucas da Silva Vilela
Engenheiro Civil
RN 1918220220
CREA-PI 34578



ESTADO DO PIAUÍ
PREFEITURA MUNICIPAL DE PRATA DO PIAUÍ
CNPJ.: 06.636.807/0001-00
End.: Rua Rui Barbosa, 210, centro, PRATA DO PIAUÍ – CEP: 64.370-000
Email.: pratapipref@gmail.com

OBRA: REFORMA DE MERCADO
LOCAL: PRATA DO PIAUÍ/PI

MEMORIAL DESCRITIVO

- Vedação: alvenaria e divisórias;
- Esquadrias: esquadrias em madeira/metal;
- Telhado: telhas apoiadas sobre terças, ripas e tesouras de madeira;
- Impermeabilizações;
- Piso cerâmico;
- Revestimentos; paredes internas e externas;
- Pavimentação: pisos internos e externos;
- Instalações: hidráulicas e elétricas;
- Pintura: paredes internas, externas e esquadrias;
- Inclusão de acessibilidade;

8.7 – Comprovação do exercício pleno da propriedade do imóvel:

Os locais onde serão executados a obra é de propriedade da Prefeitura Municipal de PRATA DO PIAUÍ(PI) sendo área de domínio público.

8.8 – Comprovação dos Custos Apresentados:

Os custos apresentados são aqueles praticados no mercado e será contratada a firma que apresentar os menores preços e melhores condições de execução das obras.

8.9 – Cronograma Físico-Financeiro:

Quanto ao Cronograma, ocorrerá o mesmo sendo exigido na licitação e apresentado na Prestação de Contas, estando previsto o prazo de 90 (noventa) dias, para execução da obra

Lucas da Silva Vilela
Engenheiro Civil
RN 1918220220
CREA-PI 34578



ESTADO DO PIAUÍ
PREFEITURA MUNICIPAL DE PRATA DO PIAUÍ
CNPJ.: 06.636.807/0001-00
End.: Rua Rui Barbosa, 210, centro, PRATA DO PIAUÍ – CEP: 64.370-000
Email.: pratapipref@gmail.com

OBRA: REFORMA DE MERCADO
LOCAL: PRATA DO PIAUÍ/PI

MEMORIAL DESCRITIVO

propriamente dita.

Em anexo, é apresentado o Cronograma Físico-Financeiro, com os respectivos valores e prazos de execução, compatibilizando com a Planilha detalhada de Custo e Memorial Descritivo.

Lucas da Silva Vilela
Engenheiro Civil
RN 1918220220
CREA-PI 34578

PRATA DO PIAUÍ-PI

REFORMA DO MERCADO PÚBLICO-PI
COORD.: 809695.87 m E/9372796.72 m S



R. Praxedes Campelo

Mercad. Marcador sem título

LU VARIEDADES

PI-224

R. Praxedes Campelo

R. Princesa Isabel

CompuNET Telecom

Taty Cabelos

Assembleia de Deus Ministério de Madureira

R. Vinte e Um de Dezembro

Av. Getúlio Vargas

R. Joãoen Azevedo

Vargas

Comércio Zeca Barbosa

Câmara Municipal de Prata do P...



R3 MATERIAIS DE CONSTRUÇÕES

Comércio Zeca Barbosa

R. Dirceu Azevede

Av. Agostinho Pessoa
Ibge

R. Dirceu Azevede

Câmara Municipal de Prata do Piauí - PI

R. Praxedes Campelo

PI-224

LU VARIEDADES

Mercado Mercado

R. Praxedes Campelo

Av. Getúlio Vargas

CompuNET Telecom

R. Princesa Isabel

R. Princesa Isabel

Unidade Mista de Saúde Dr. Elon...

Av. Getúlio Vargas

Google Earth

Assembleia de Deus Ministério de Madureira

R. Vinte e Um de Dezembro



100 m

Reforma de Mercado - Prata do Piauí

CRIADO EM
2024-02-05

Área total 1159.29 m ²	Pisos 1	Quartos 46	Banheiros 9
--------------------------------------	------------	---------------	----------------



Lucas da Silva Vilela
Engenheiro Civil
RN 1918220220
CREA-PI 34578

▼ Andar Térreo

ÁREA TOTAL: 1159.29 m² • ÁREA DE MORADIA: 962.18 m² • QUARTOS: 46

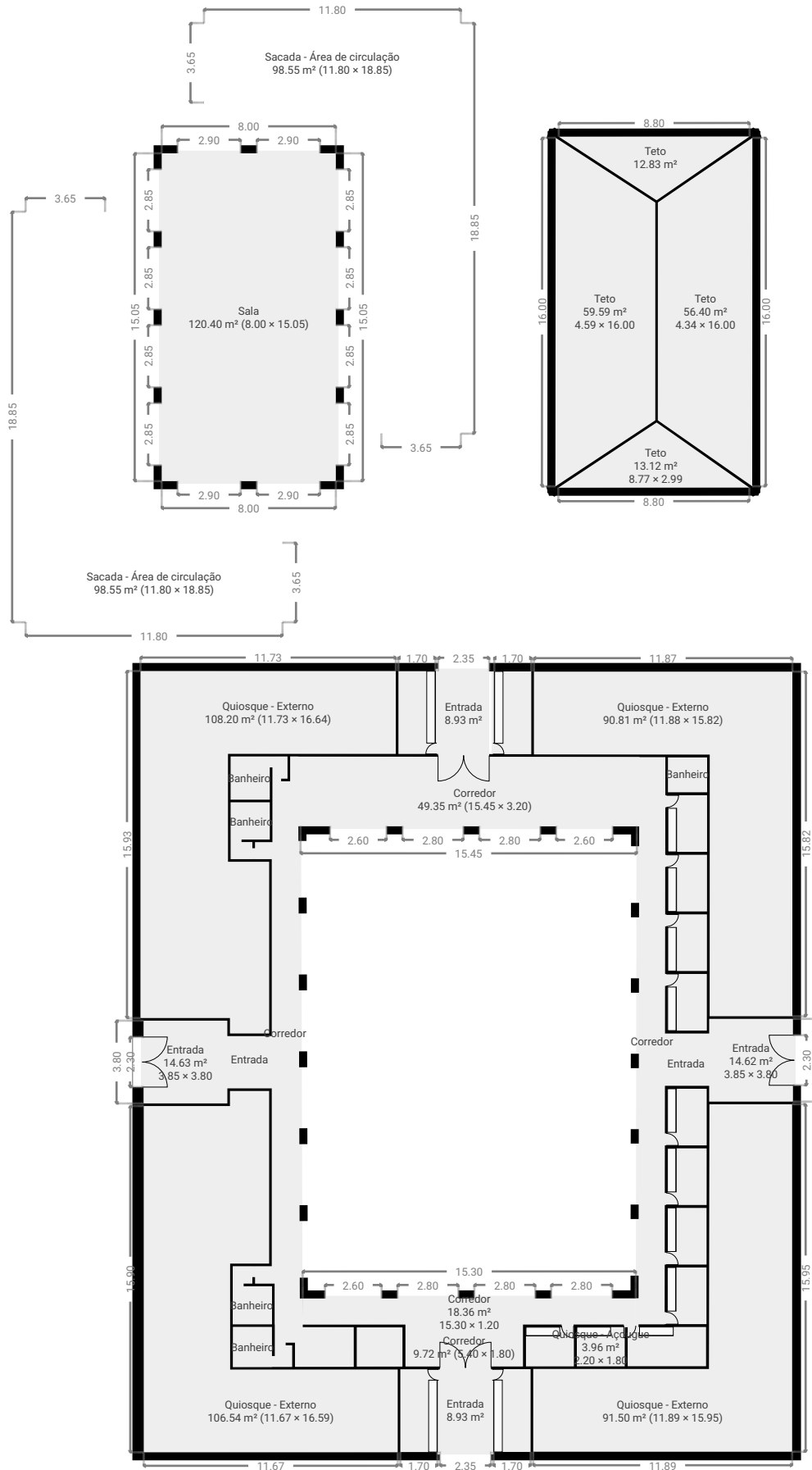

Lucas da Silva Vilela
Engenheiro Civil
RN 1918220220
CREA-PI 34578

Reforma de Mercado - Prata do Piauí

ÁREA TOTAL: 1159.29 m² • ÁREA DE MORADIA: 962.18 m² • PISOS: 1 • QUARTOS: 46



▼ Andar Térreo

Espessura da Parede Exterior
0.37 m

Lucas da Silva Vilela
Engenheiro Civil
RN 1918220220
CREA-PI 34578

▼ Banheiro Andar Térreo

LARGURA: 1.60 m • COMPRIMENTO: 1.80 m • ALTURA DO TETO: 2.20 m
ÁREA: 2.88 m² • PERÍMETRO: 6.80 m

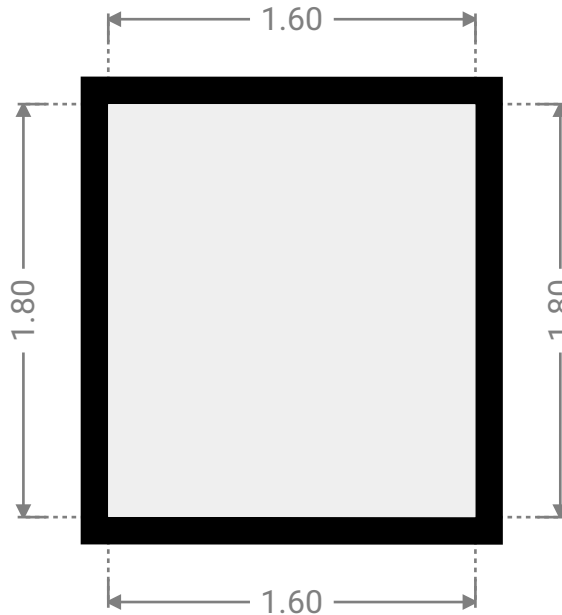
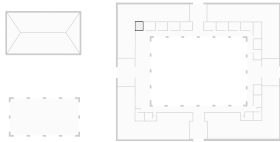

▼ Banheiro Andar Térreo

LARGURA: 0.99 m • COMPRIMENTO: 0.80 m • ALTURA DO TETO: 2.20 m
ÁREA: 0.80 m² • PERÍMETRO: 3.59 m

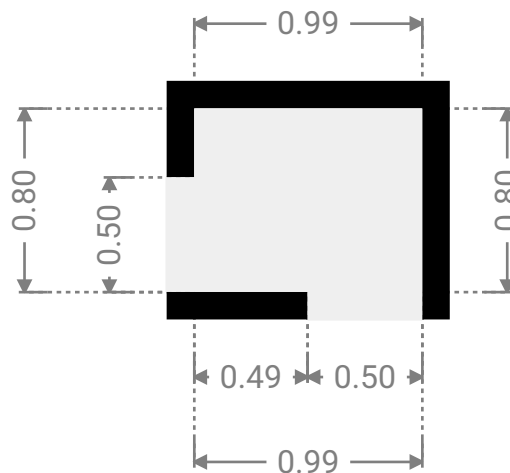
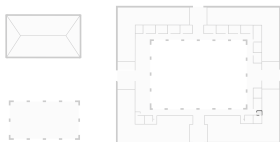

Lucas da Silva Vilela
Engenheiro Civil
RN 1918220220
CREA-PI 34578

▼ Banheiro Andar Térreo

LARGURA: 1.85 m • COMPRIMENTO: 1.80 m • ALTURA DO TETO: 2.20 m
ÁREA: 3.32 m² • PERÍMETRO: 7.29 m

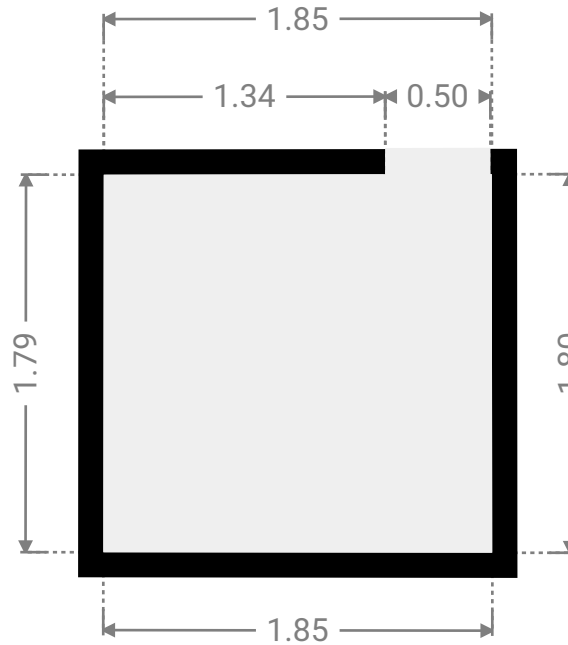
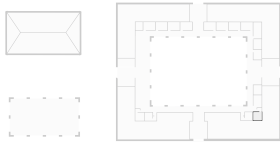

▼ Banheiro Andar Térreo

LARGURA: 1.75 m • COMPRIMENTO: 1.81 m • ALTURA DO TETO: 2.20 m
ÁREA: 3.16 m² • PERÍMETRO: 7.11 m

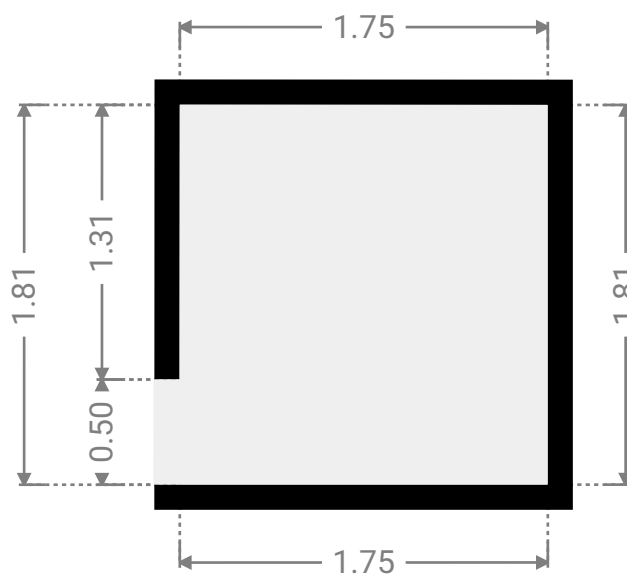
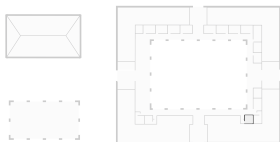

Lucas da Silva Vilela
Engenheiro Civil
RN 1918220220
CREA-PI 34578

▼ Banheiro Andar Térreo

LARGURA: 0.80 m • COMPRIMENTO: 0.90 m • ALTURA DO TETO: 2.20 m
ÁREA: 0.72 m² • PERÍMETRO: 3.40 m

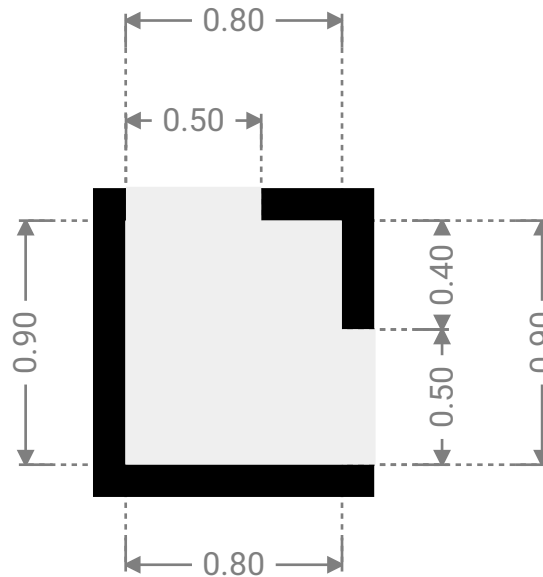
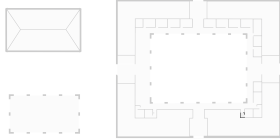

▼ Banheiro Andar Térreo

LARGURA: 1.02 m • COMPRIMENTO: 0.69 m • ALTURA DO TETO: 2.20 m
ÁREA: 0.71 m² • PERÍMETRO: 3.43 m

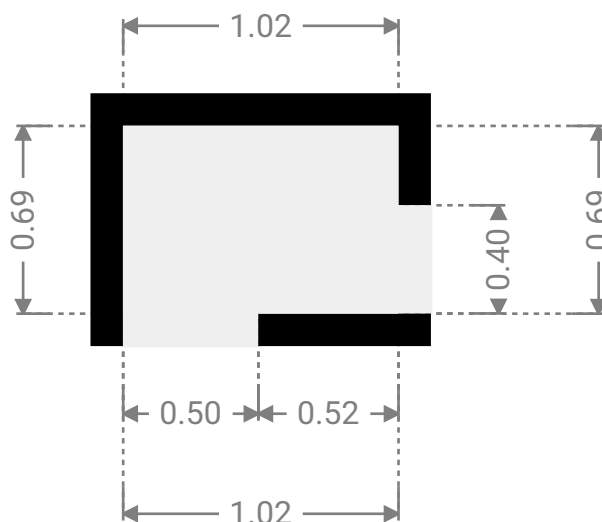

Lucas da Silva Vilela
Engenheiro Civil
RN 1918220220
CREA-PI 34578

▼ Banheiro Andar Térreo

LARGURA: 1.98 m • COMPRIMENTO: 1.80 m • ALTURA DO TETO: 2.20 m
ÁREA: 3.57 m² • PERÍMETRO: 7.57 m

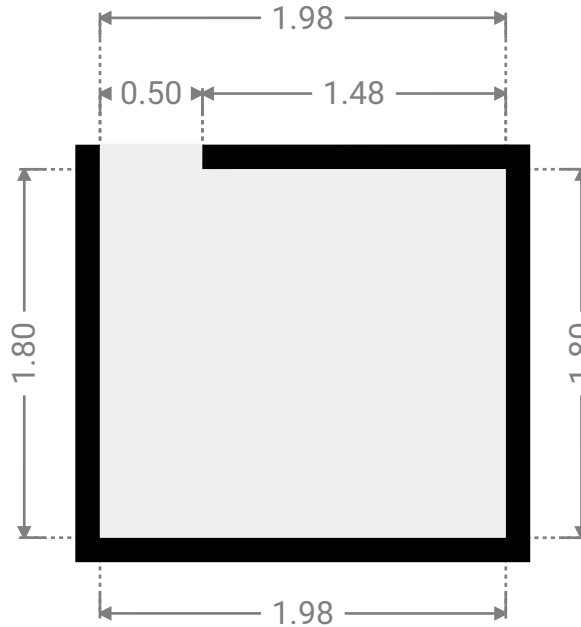
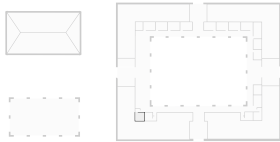

▼ Banheiro Andar Térreo

LARGURA: 1.71 m • COMPRIMENTO: 1.80 m • ALTURA DO TETO: 2.20 m
ÁREA: 3.08 m² • PERÍMETRO: 7.02 m

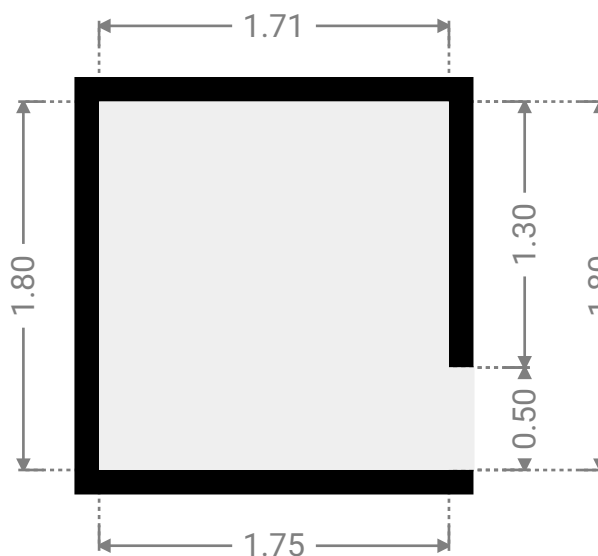
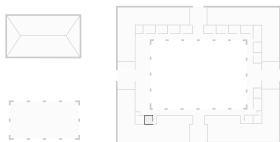

Lucas da Silva Vilela
Engenheiro Civil
RN 1918220220
CREA-PI 34578

▼ Banheiro Andar Térreo

LARGURA: 0.79 m • COMPRIMENTO: 1.00 m • ALTURA DO TETO: 2.20 m
ÁREA: 0.79 m² • PERÍMETRO: 3.57 m

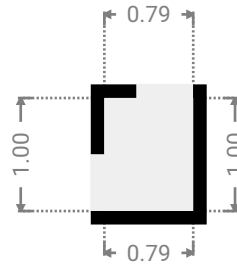
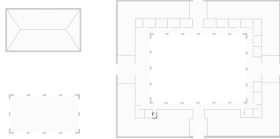

▼ Corredor Andar Térreo

LARGURA: 1.80 m • COMPRIMENTO: 5.40 m • ALTURA DO TETO: 2.20 m
ÁREA: 9.72 m² • PERÍMETRO: 14.40 m

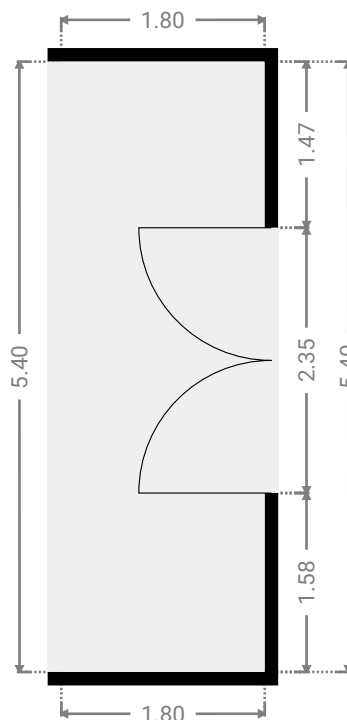
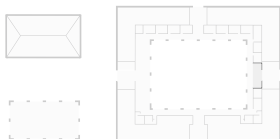

Lucas da Silva Vilela
Engenheiro Civil
RN 1918220220
CREA-PI 34578

Reforma de Mercado - Prata do Piauí



ÁREA TOTAL: 1159.29 m² • ÁREA DE MORADIA: 962.18 m² • PISOS: 1 • QUARTOS: 46

▼ Corredor Andar Térreo

LARGURA: 1.20 m • COMPRIMENTO: 15.30 m • ALTURA DO TETO: 2.20 m
ÁREA: 18.36 m² • PERÍMETRO: 33.00 m

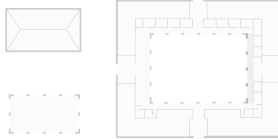

▼ Corredor Andar Térreo

LARGURA: 26.08 m • COMPRIMENTO: 2.06 m • ALTURA DO TETO: 2.20 m
ÁREA: 32.61 m² • PERÍMETRO: 57.74 m

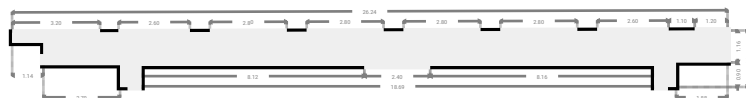
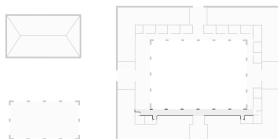

Lucas da Silva Vilela
Engenheiro Civil
RN 1918220220
CREA-PI 34578

Reforma de Mercado - Prata do Piauí



ÁREA TOTAL: 1159.29 m² • ÁREA DE MORADIA: 962.18 m² • PISOS: 1 • QUARTOS: 46

▼ Corredor Andar Térreo

LARGURA: 3.20 m • COMPRIMENTO: 15.45 m • ALTURA DO TETO: 2.20 m
ÁREA: 49.35 m² • PERÍMETRO: 37.28 m

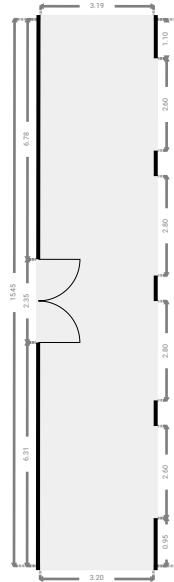
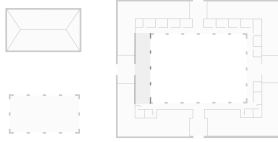

▼ Corredor Andar Térreo

LARGURA: 26.04 m • COMPRIMENTO: 1.20 m • ALTURA DO TETO: 2.20 m
ÁREA: 31.25 m² • PERÍMETRO: 54.48 m

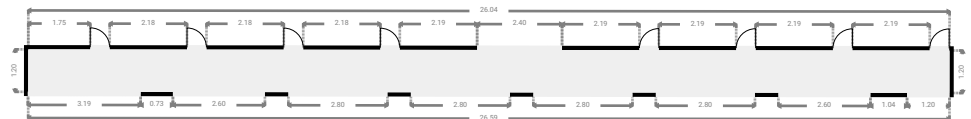
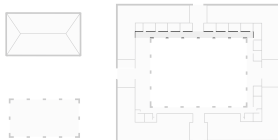

Lucas da Silva Vilela
Engenheiro Civil
RN 1918220220
CREA-PI 34578

▼ Entrada Andar Térreo

LARGURA: 2.40 m • COMPRIMENTO: 1.80 m • ALTURA DO TETO: 2.20 m
ÁREA: 4.32 m² • PERÍMETRO: 8.40 m

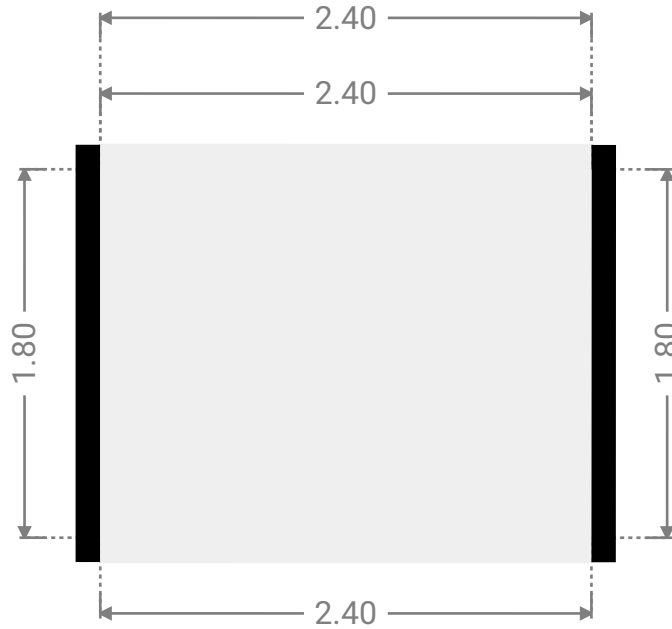
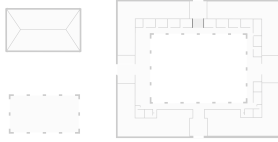

▼ Entrada Andar Térreo

LARGURA: 2.40 m • COMPRIMENTO: 1.80 m • ALTURA DO TETO: 2.20 m
ÁREA: 4.32 m² • PERÍMETRO: 8.40 m

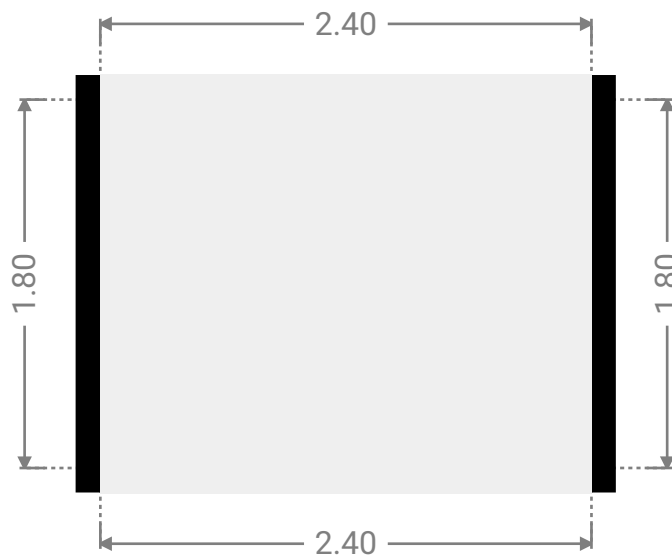
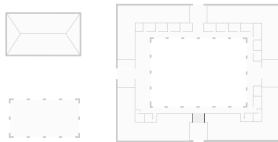

Lucas da Silva Vilela
Engenheiro Civil
RN 1918220220
CREA-PI 34578

▼ Entrada Andar Térreo

LARGURA: 3.80 m • COMPRIMENTO: 2.35 m • ALTURA DO TETO: 2.20 m
ÁREA: 8.93 m² • PERÍMETRO: 12.30 m

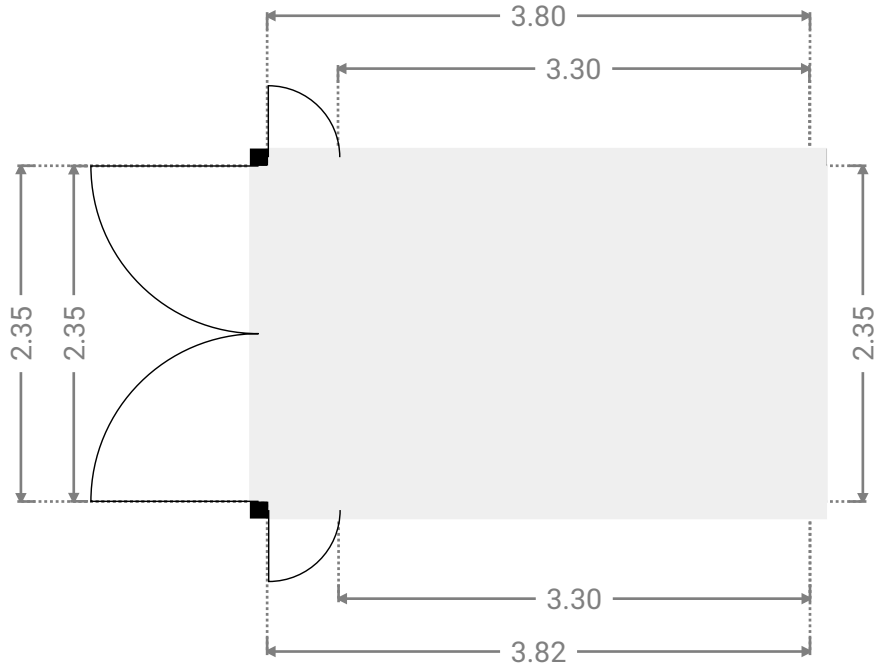
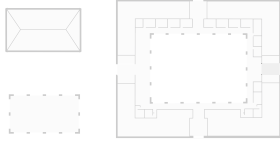

▼ Entrada Andar Térreo

LARGURA: 3.80 m • COMPRIMENTO: 2.35 m • ALTURA DO TETO: 2.20 m
ÁREA: 8.93 m² • PERÍMETRO: 12.30 m

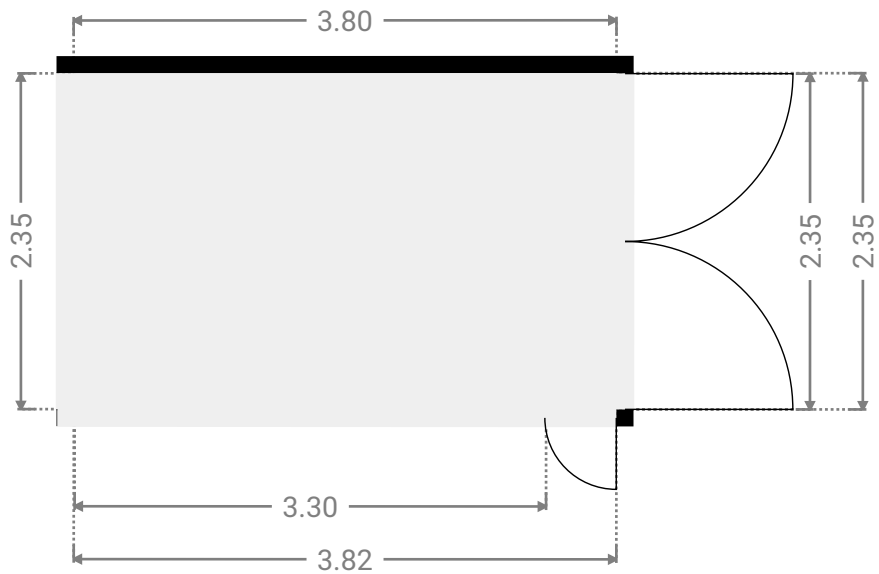
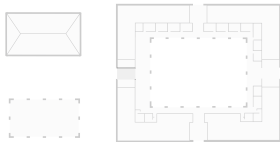

Lucas da Silva Vilela
Engenheiro Civil
RN 1918220220
CREA-PI 34578

▼ **Entrada**
Andar Térreo

LARGURA: 3.80 m • COMPRIMENTO: 3.85 m • ALTURA DO TETO: 2.30 m
ÁREA: 14.62 m² • PERÍMETRO: 15.30 m

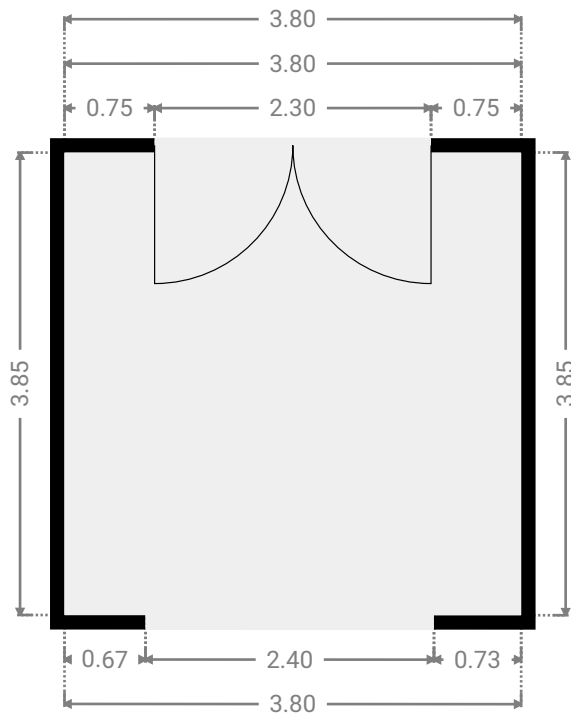
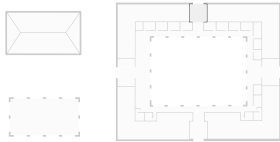

▼ **Entrada**
Andar Térreo

LARGURA: 3.80 m • COMPRIMENTO: 3.85 m • ALTURA DO TETO: 2.30 m
ÁREA: 14.63 m² • PERÍMETRO: 15.30 m

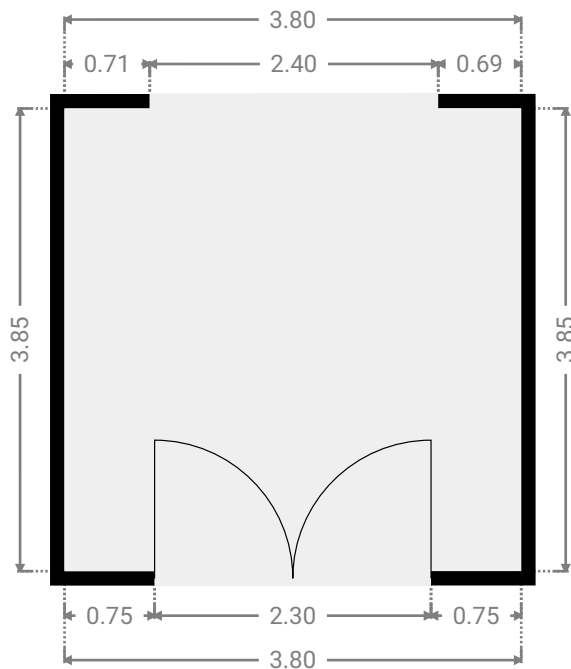
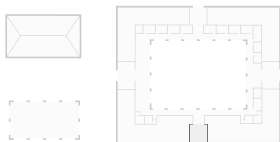

Lucas da Silva Vilela
Engenheiro Civil
RN 1918220220
CREA-PI 34578

▼ Quiosque - Açogue Andar Térreo

LARGURA: 1.80 m • COMPRIMENTO: 2.20 m • ALTURA DO TETO: 2.20 m
ÁREA: 3.96 m² • PERÍMETRO: 8.00 m

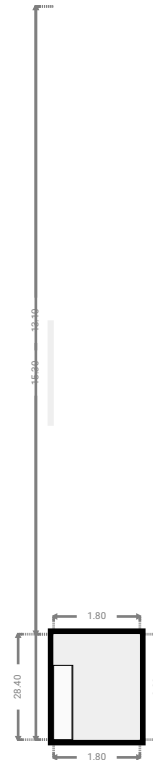
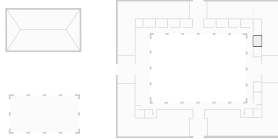

▼ Quiosque - Açogue Andar Térreo

LARGURA: 1.80 m • COMPRIMENTO: 2.20 m • ALTURA DO TETO: 2.20 m
ÁREA: 3.96 m² • PERÍMETRO: 8.00 m

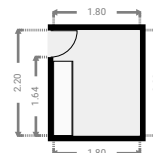
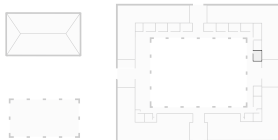

Lucas da Silva Vilela
Engenheiro Civil
RN 1918220220
CREA-PI 34578

▼ Quiosque - Açougue Andar Térreo

LARGURA: 1.80 m • COMPRIMENTO: 3.60 m • ALTURA DO TETO: 2.20 m
ÁREA: 6.48 m² • PERÍMETRO: 10.80 m

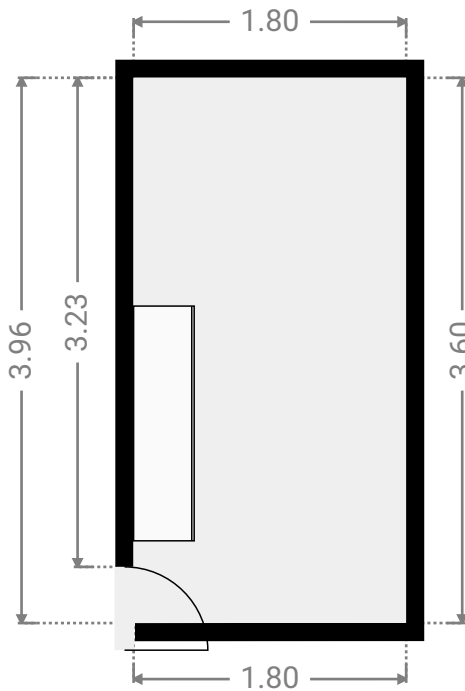
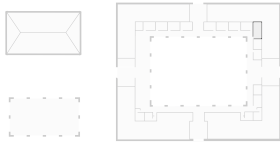

▼ Quiosque - Açougue Andar Térreo

LARGURA: 2.60 m • COMPRIMENTO: 1.80 m • ALTURA DO TETO: 2.20 m
ÁREA: 4.68 m² • PERÍMETRO: 8.80 m

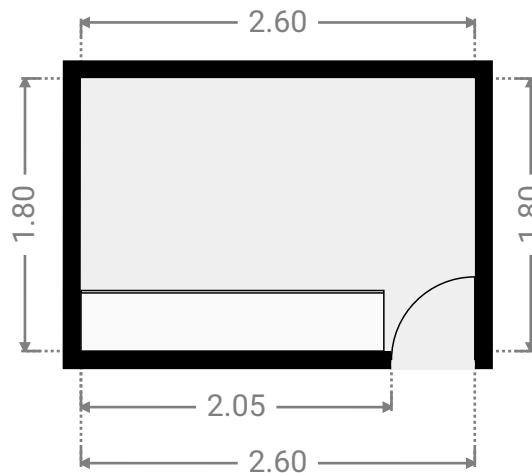
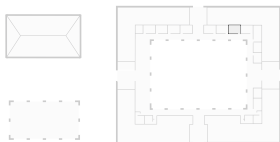

Lucas da Silva Vilela
Engenheiro Civil
RN 1918220220
CREA-PI 34578

▼ Quiosque - Açougue Andar Térreo

LARGURA: 1.80 m • COMPRIMENTO: 2.10 m • ALTURA DO TETO: 2.20 m
ÁREA: 3.78 m² • PERÍMETRO: 7.80 m

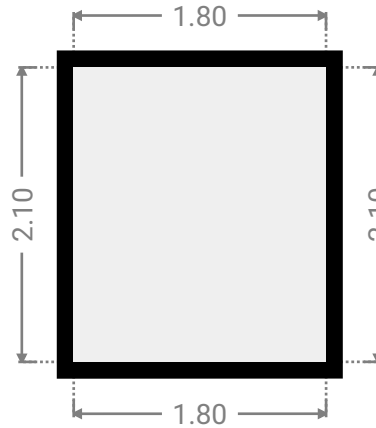
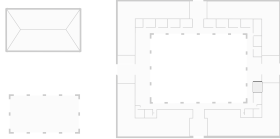

▼ Quiosque - Açougue Andar Térreo

LARGURA: 1.82 m • COMPRIMENTO: 3.63 m • ALTURA DO TETO: 2.20 m
ÁREA: 5.58 m² • PERÍMETRO: 10.90 m

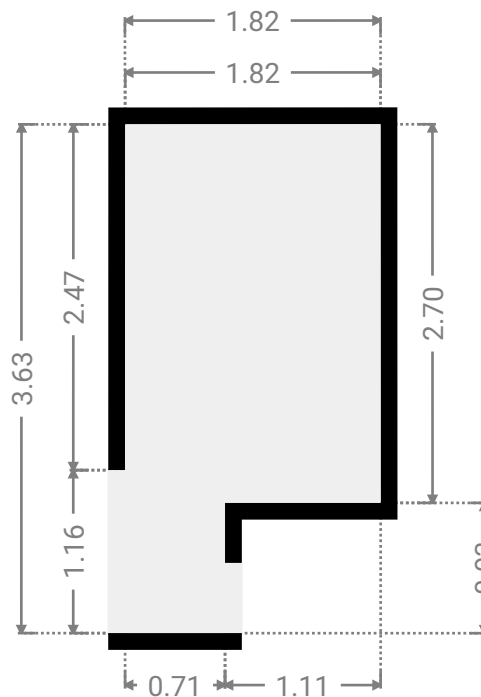

Lucas da Silva Vilela
Engenheiro Civil
RN 1918220220
CREA-PI 34578

▼ Quiosque - Açougue Andar Térreo

LARGURA: 2.60 m • COMPRIMENTO: 1.80 m • ALTURA DO TETO: 2.20 m
ÁREA: 4.68 m² • PERÍMETRO: 8.80 m

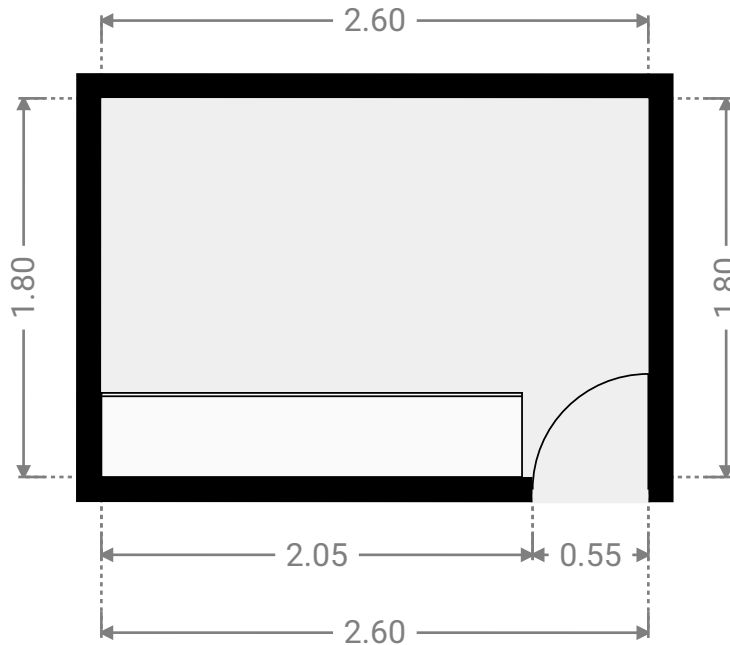
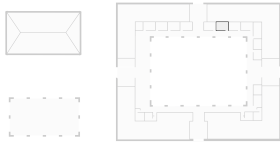

▼ Quiosque - Açougue Andar Térreo

LARGURA: 2.60 m • COMPRIMENTO: 1.80 m • ALTURA DO TETO: 2.20 m
ÁREA: 4.68 m² • PERÍMETRO: 8.80 m

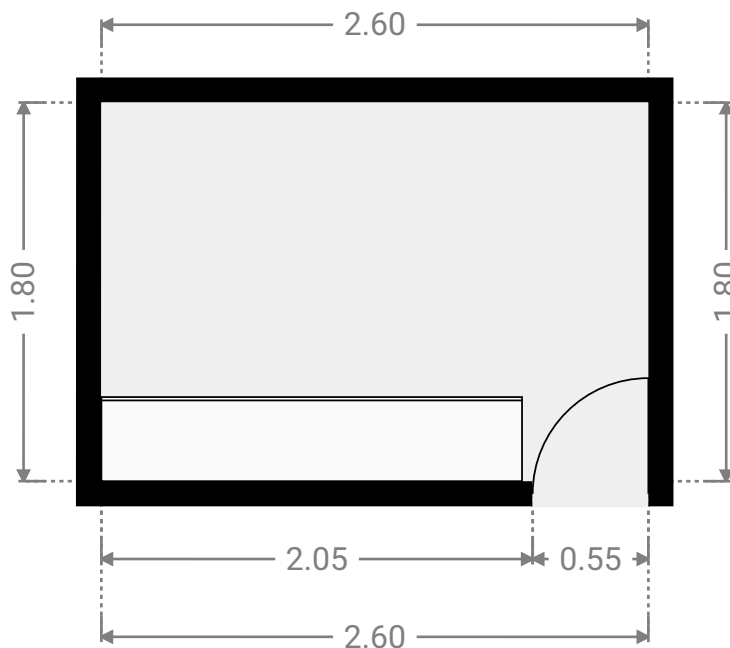
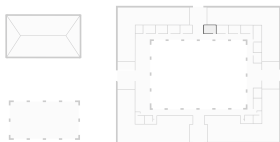

Lucas da Silva Vilela
Engenheiro Civil
RN 1918220220
CREA-PI 34578

▼ Quiosque - Açougue Andar Térreo

LARGURA: 2.60 m • COMPRIMENTO: 1.80 m • ALTURA DO TETO: 2.20 m
ÁREA: 4.68 m² • PERÍMETRO: 8.80 m

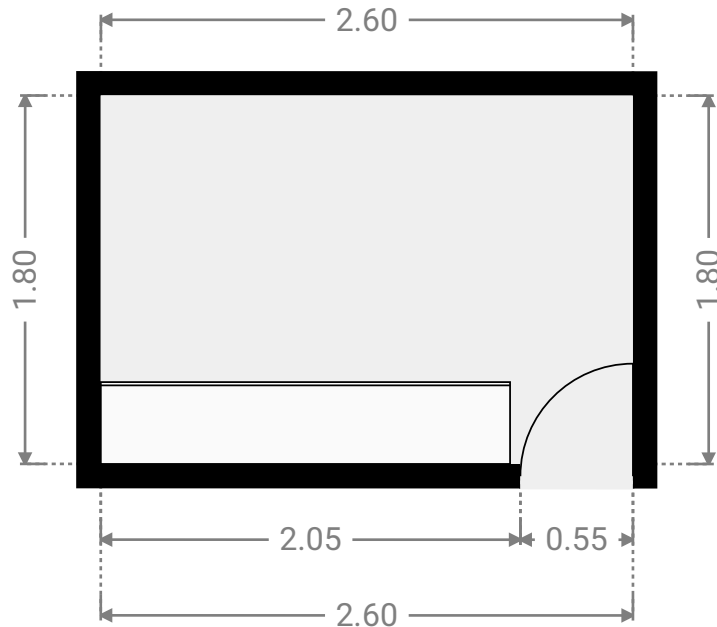
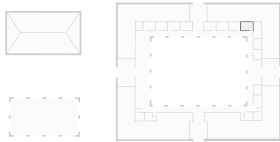

▼ Quiosque - Açougue Andar Térreo

LARGURA: 2.60 m • COMPRIMENTO: 1.80 m • ALTURA DO TETO: 2.20 m
ÁREA: 4.68 m² • PERÍMETRO: 8.80 m

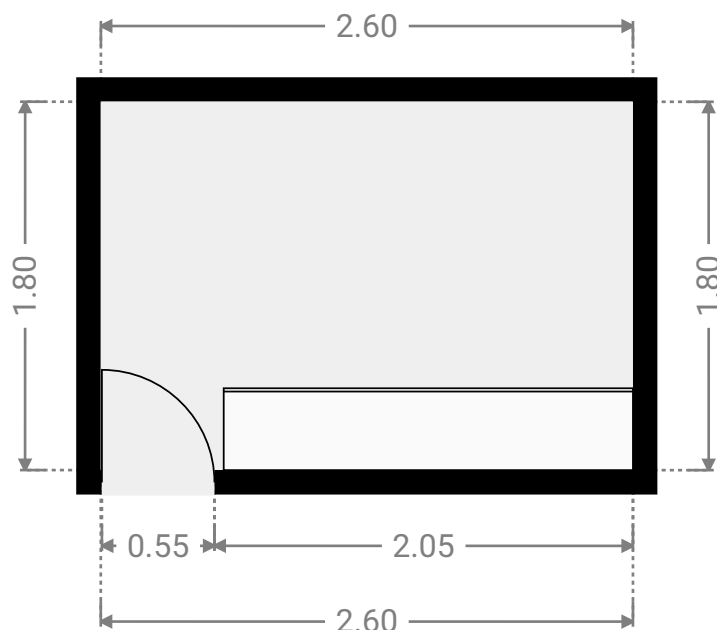

Lucas da Silva Vilela
Engenheiro Civil
RN 1918220220
CREA-PI 34578

▼ Quiosque - Açougue Andar Térreo

LARGURA: 2.60 m • COMPRIMENTO: 1.80 m • ALTURA DO TETO: 2.20 m
ÁREA: 4.68 m² • PERÍMETRO: 8.80 m

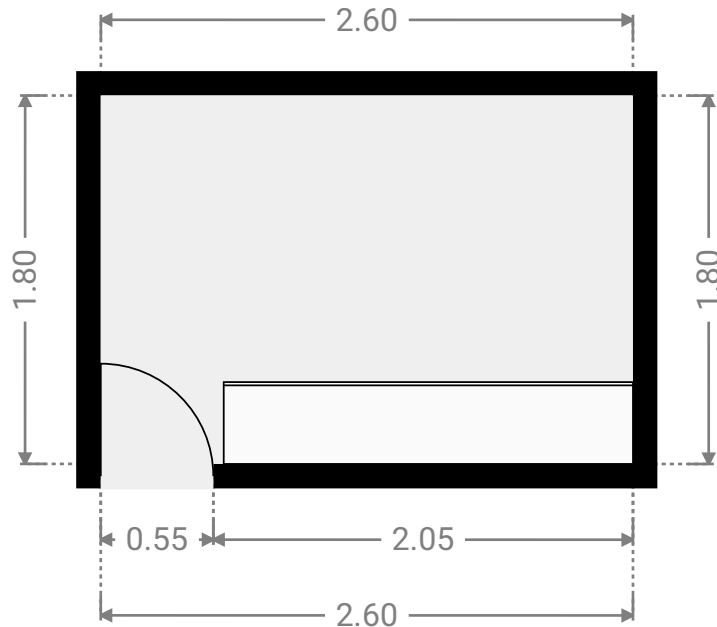

▼ Quiosque - Açougue Andar Térreo

LARGURA: 2.60 m • COMPRIMENTO: 1.80 m • ALTURA DO TETO: 2.20 m
ÁREA: 4.68 m² • PERÍMETRO: 8.80 m

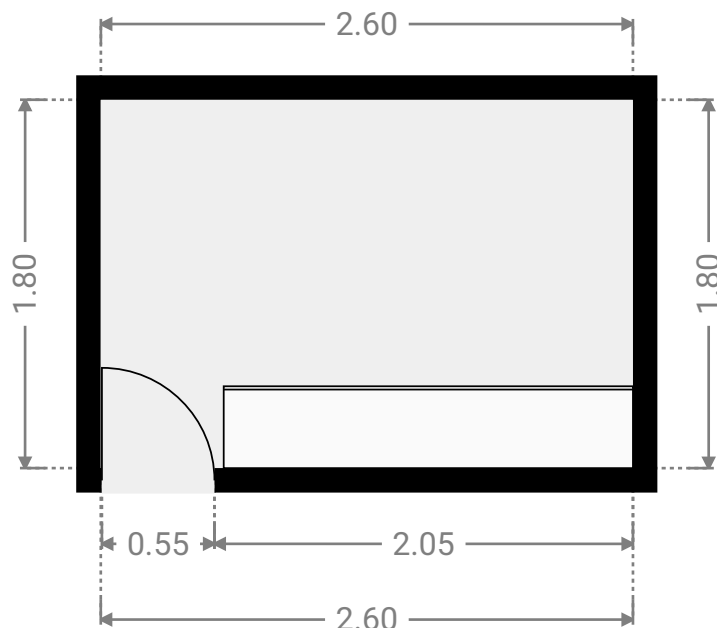

Lucas da Silva Vilela
Engenheiro Civil
RN 1918220220
CREA-PI 34578

▼ Quiosque - Açougue Andar Térreo

LARGURA: 2.60 m • COMPRIMENTO: 1.80 m • ALTURA DO TETO: 2.20 m
ÁREA: 4.68 m² • PERÍMETRO: 8.80 m

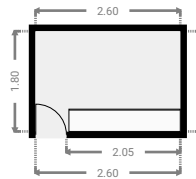
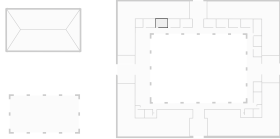

▼ Quiosque - Externo Andar Térreo

LARGURA: 15.95 m • COMPRIMENTO: 11.89 m • ALTURA DO TETO: 2.20 m
ÁREA: 91.50 m² • PERÍMETRO: 55.68 m

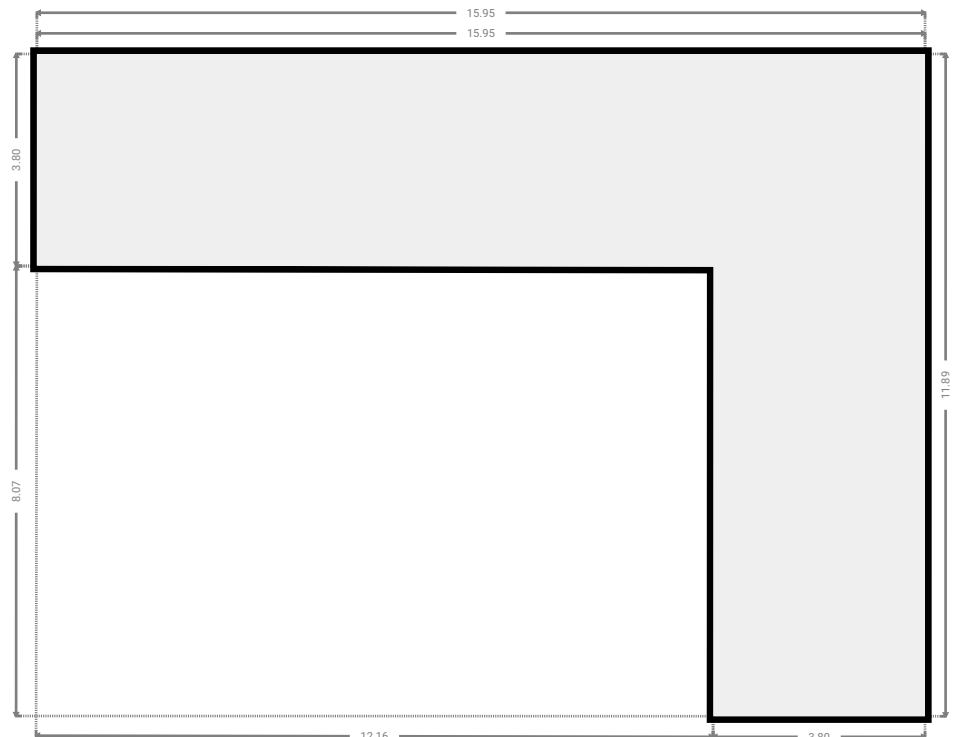

Lucas da Silva Vilela
Engenheiro Civil
RN 1918220220
CREA-PI 34578

▼ Quiosque - Externo Andar Térreo

LARGURA: 16.59 m • COMPRIMENTO: 11.67 m • ALTURA DO TETO: 2.20 m
ÁREA: 106.54 m² • PERÍMETRO: 60.09 m

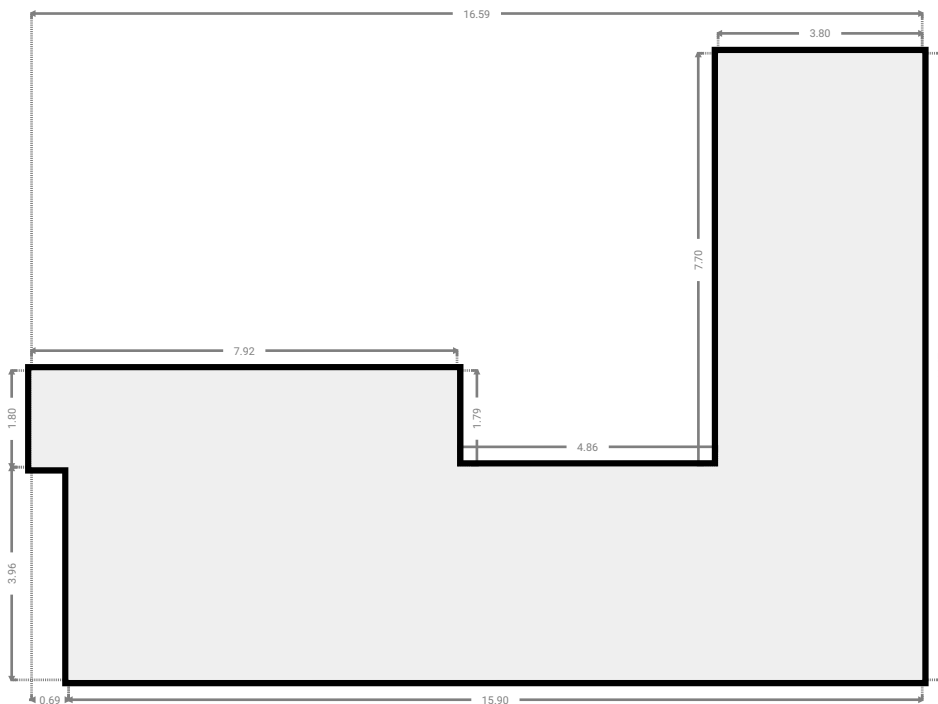
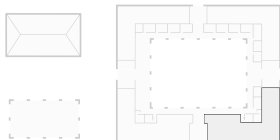

▼ Quiosque - Externo Andar Térreo

LARGURA: 15.82 m • COMPRIMENTO: 11.88 m • ALTURA DO TETO: 2.20 m
ÁREA: 90.81 m² • PERÍMETRO: 55.38 m

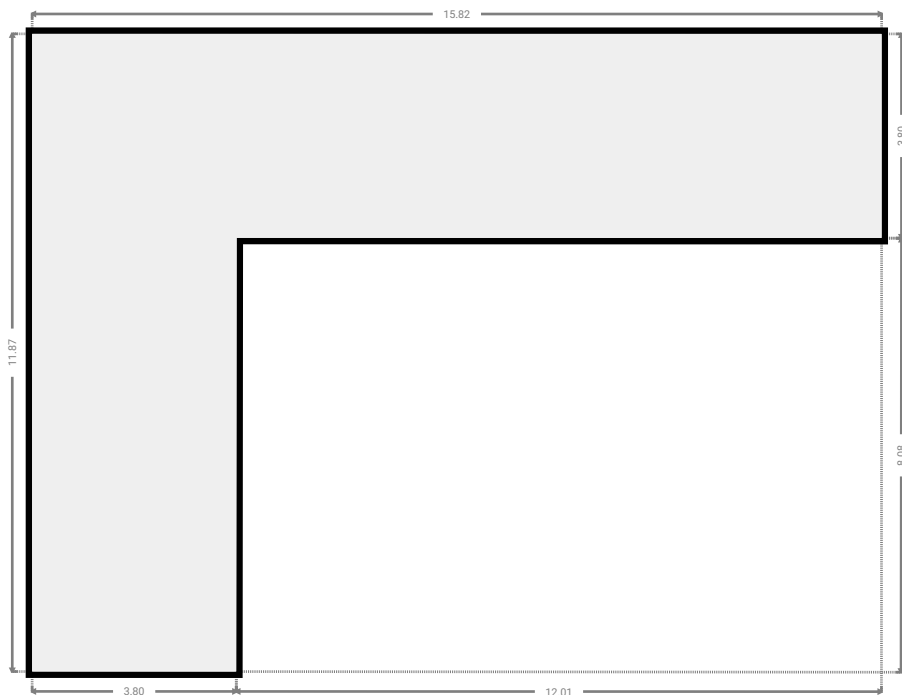
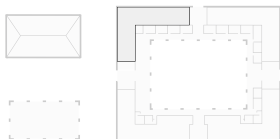

Lucas da Silva Vilela
Engenheiro Civil
RN 1918220220
CREA-PI 34578

▼ Quiosque - Externo Andar Térreo

LARGURA: 16.64 m • COMPRIMENTO: 11.73 m • ALTURA DO TETO: 2.20 m
ÁREA: 108.20 m² • PERÍMETRO: 60.52 m

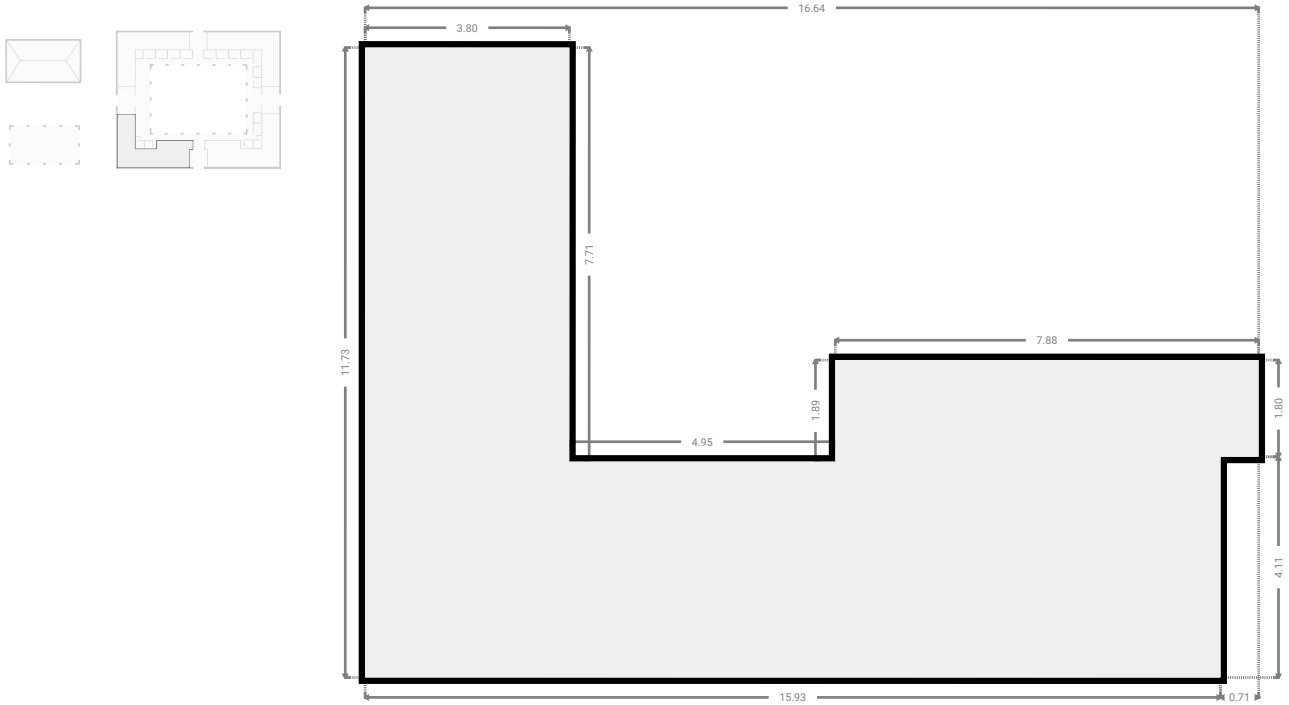

▼ Quiosque - Feirante Andar Térreo

LARGURA: 3.80 m • COMPRIMENTO: 1.70 m • ALTURA DO TETO: 2.20 m
ÁREA: 6.46 m² • PERÍMETRO: 11.00 m

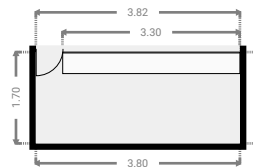
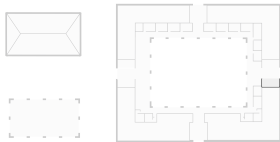

Lucas da Silva Vilela
Engenheiro Civil
RN 1918220220
CREA-PI 34578

▼ Quiosque - Feirante Andar Térreo

LARGURA: 3.80 m • COMPRIMENTO: 1.70 m • ALTURA DO TETO: 2.20 m
ÁREA: 6.46 m² • PERÍMETRO: 11.00 m

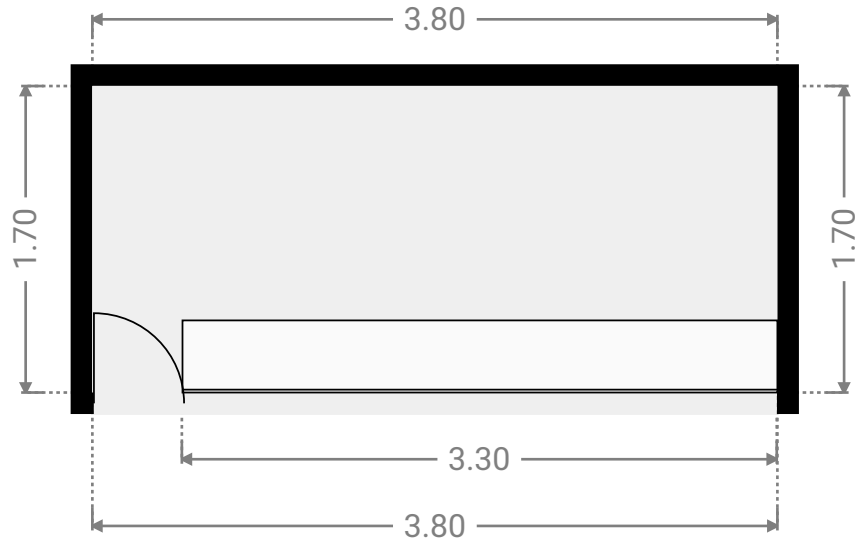
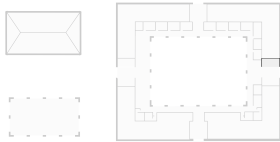

▼ Quiosque - Feirante Andar Térreo

LARGURA: 3.80 m • COMPRIMENTO: 1.70 m • ALTURA DO TETO: 2.20 m
ÁREA: 6.46 m² • PERÍMETRO: 11.00 m

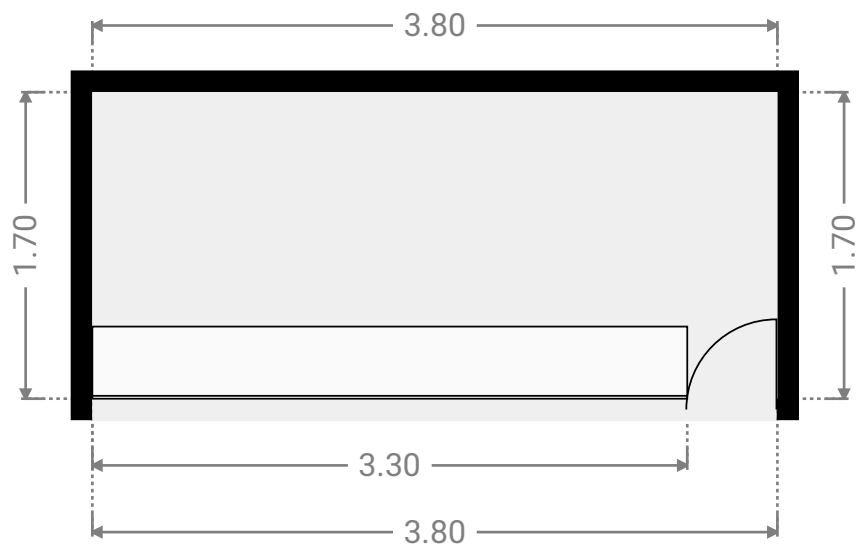
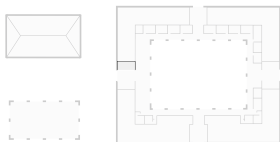

Lucas da Silva Vilela
Engenheiro Civil
RN 1918220220
CREA-PI 34578

Reforma de Mercado - Prata do Piauí



ÁREA TOTAL: 1159.29 m² • ÁREA DE MORADIA: 962.18 m² • PISOS: 1 • QUARTOS: 46

▼ Quiosque - Feirante Andar Térreo

LARGURA: 3.80 m • COMPRIMENTO: 1.70 m • ALTURA DO TETO: 2.20 m
ÁREA: 6.46 m² • PERÍMETRO: 11.00 m

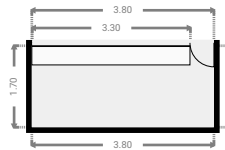
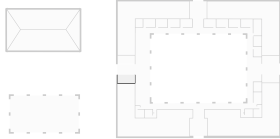

▼ Sacada - Área de circulação Andar Térreo

LARGURA: 18.85 m • COMPRIMENTO: 11.80 m • ALTURA DO TETO: 2.20 m
ÁREA: 98.55 m² • PERÍMETRO: 61.30 m

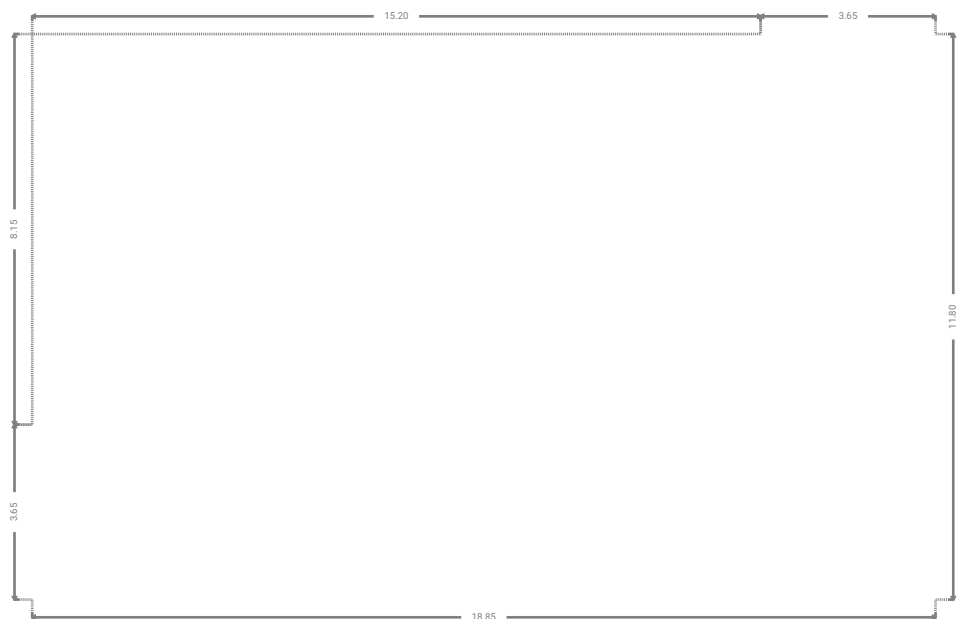
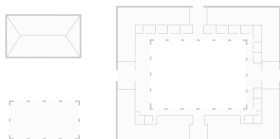

Lucas da Silva Vilela
Engenheiro Civil
RN 1918220220
CREA-PI 34578

▼ Sacada - Área de circulação Andar Térreo

LARGURA: 18.85 m • COMPRIMENTO: 11.80 m • ALTURA DO TETO: 2.20 m
ÁREA: 98.55 m² • PERÍMETRO: 61.30 m

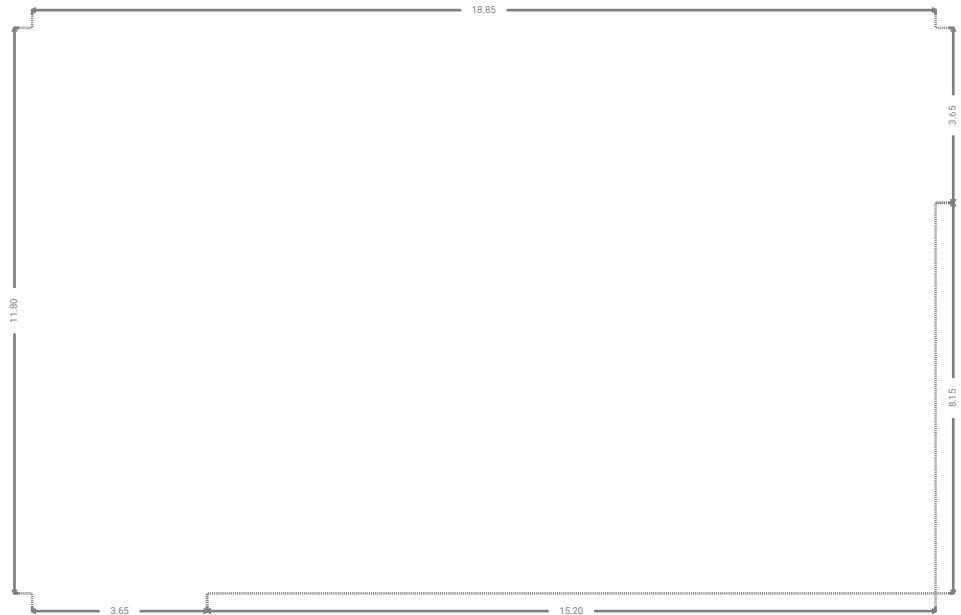
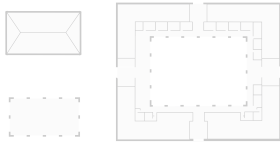

▼ Sala Andar Térreo

LARGURA: 15.05 m • COMPRIMENTO: 8.00 m • ALTURA DO TETO: 2.65 m
ÁREA: 120.40 m² • PERÍMETRO: 46.10 m

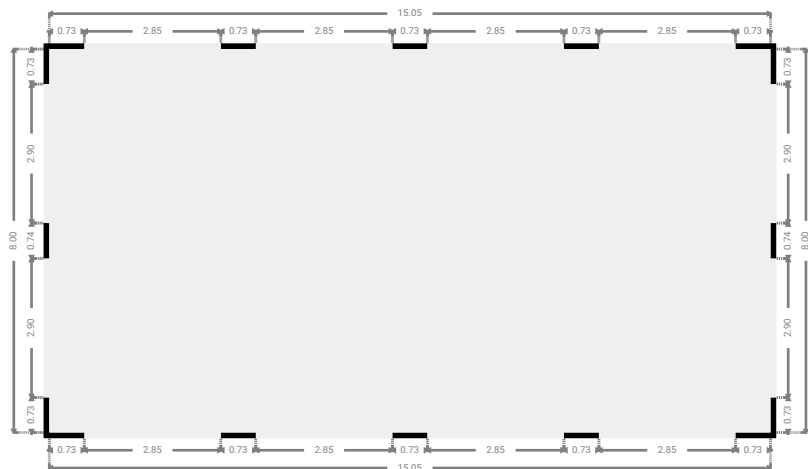

Lucas da Silva Vilela
Engenheiro Civil
RN 1918220220
CREA-PI 34578

Reforma de Mercado - Prata do Piauí



ÁREA TOTAL: 1159.29 m² • ÁREA DE MORADIA: 962.18 m² • PISOS: 1 • QUARTOS: 46

▼ Teto Andar Térreo

LARGURA: 16.00 m • COMPRIMENTO: 4.34 m • ALTURA DO TETO: 2.65 m
ÁREA: 56.40 m² • PERÍMETRO: 36.54 m

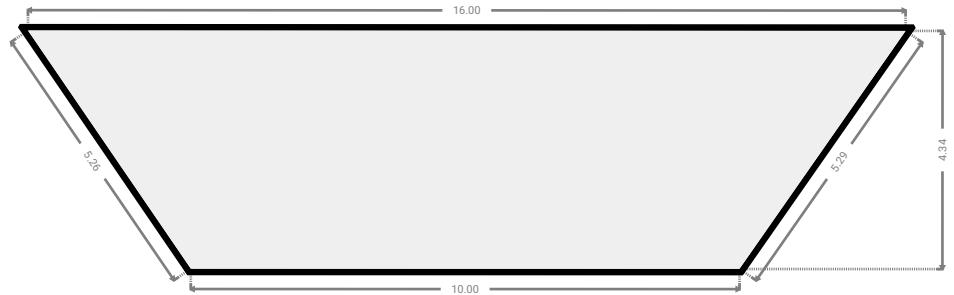
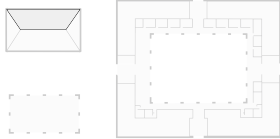

▼ Teto Andar Térreo

LARGURA: 16.00 m • COMPRIMENTO: 4.59 m • ALTURA DO TETO: 2.65 m
ÁREA: 59.59 m² • PERÍMETRO: 36.96 m

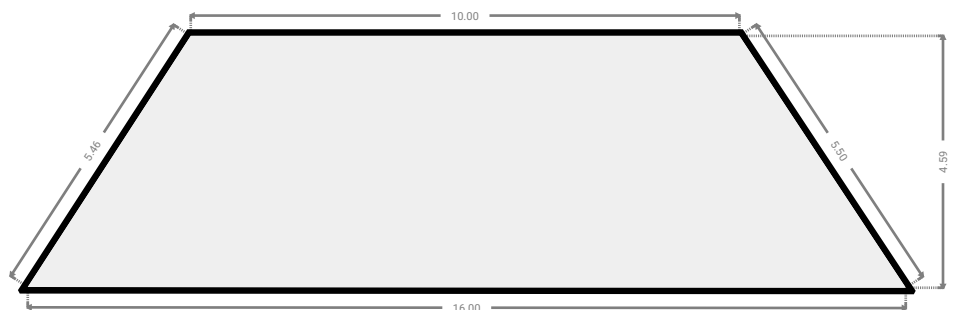
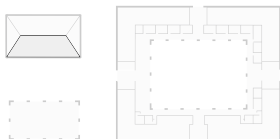

Lucas da Silva Vilela
Engenheiro Civil
RN 1918220220
CREA-PI 34578

▼ Teto Andar Térreo

LARGURA: 2.99 m • COMPRIMENTO: 8.77 m • ALTURA DO TETO: 2.65 m
ÁREA: 13.12 m² • PERÍMETRO: 19.39 m

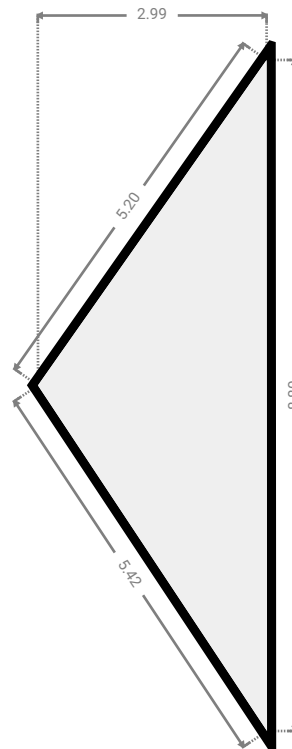
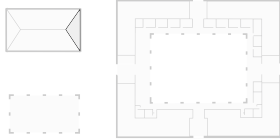

▼ Teto Andar Térreo

LARGURA: 2.93 m • COMPRIMENTO: 8.77 m • ALTURA DO TETO: 2.65 m
ÁREA: 12.83 m² • PERÍMETRO: 19.31 m

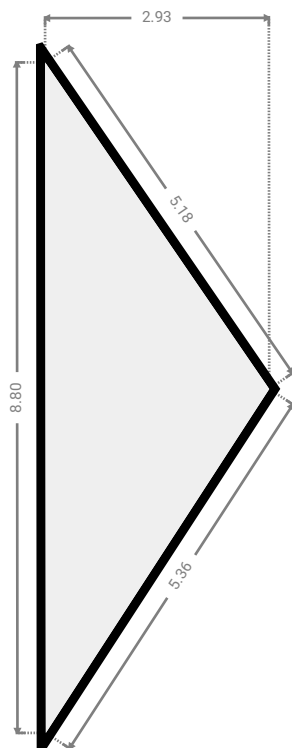

Lucas da Silva Vilela
Engenheiro Civil
RN 1918220220
CREA-PI 34578

Reforma de Mercado - Prata do Piauí

ÁREA TOTAL: 1159.29 m² • ÁREA DE MORADIA: 962.18 m² • PISOS: 1 • QUARTOS: 46

▼ Andar Térreo

ÁREA TOTAL: 1159.29 m² • ÁREA DE MORADIA: 962.18 m² • QUARTOS: 46

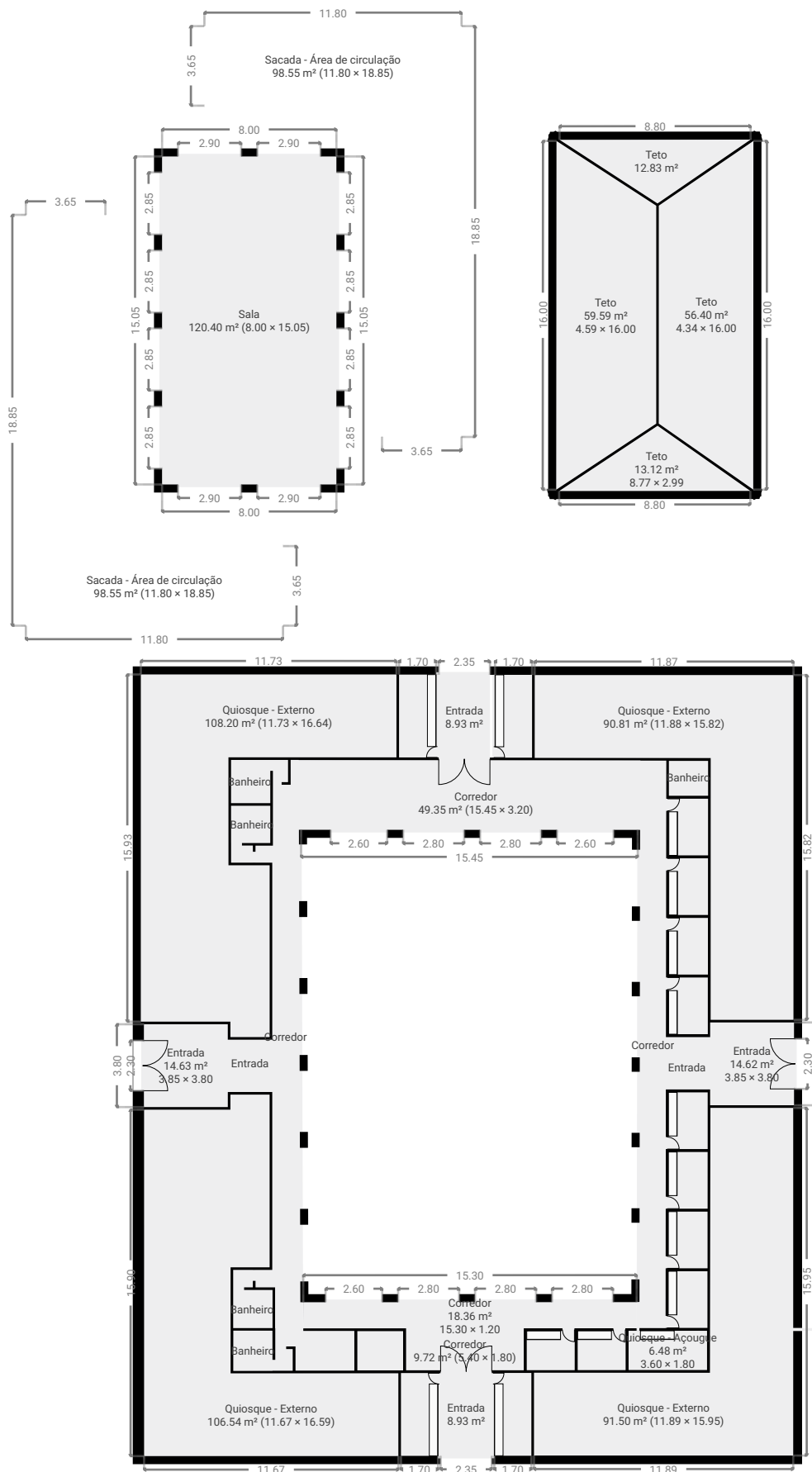

Lucas da Silva Vilela
Engenheiro Civil
RN 1918220220
CREA-PI 34578

Obra
REFORMA DO MERCADO PÚBLICO DE PRATA DO PIAUÍ-PI

Bancos
SINAPI - 12/2023 - Piauí
ORSE - 12/2023 - Sergipe
SEINFRA - 028 - Ceará

B.D.I.
22,0%

Encargos Sociais
Não Desonerado:
Horista: 114,54%
Mensalista: 71,62%

Planilha Orçamentária Resumida

Item	Descrição	Total	Peso (%)
1	SERVIÇOS PRELIMINARES	30.678,95	10,23 %
2	MOVIMENTO DE TERRA	662,17	0,22 %
3	INFRAESTRUTURA	2.962,19	0,99 %
4	SUPERESTRUTURA	5.777,05	1,93 %
5	ALVENARIA	7.740,20	2,58 %
6	REVESTIMENTO	16.605,31	5,54 %
7	PINTURA	27.379,56	9,13 %
8	ESQUADRIAS	8.027,14	2,68 %
9	COBERTURA	59.890,89	19,96 %
10	PISOS	83.592,05	27,86 %
11	INSTALAÇÕES	17.806,75	5,94 %
12	SERVIÇOS COMPLEMENTARES	35.708,98	11,90 %
13	SERVIÇOS FINAIS	3.168,81	1,06 %

Total sem BDI	245.902,17
Total do BDI	54.097,88
Total Geral	300.000,05

Lucas da Silva Vilela
Engenheiro Civil
RN 1918220220
CREA-PI 34578

Obra
REFORMA DO MERCADO PÚBLICO DE PRATA DO PIAUÍ-PI

Bancos
SINAPI - 12/2023 - Piauí
ORSE - 12/2023 - Sergipe
SEINFRA - 028 - Ceará

B.D.I.
22,0%

Encargos Sociais
Não Desonerado:
Horista: 114,54%
Mensalista: 71,62%

Orçamento Sintético

Item	Código	Banco	Descrição	Und	Quant.	Valor Unit	Valor Unit com BDI	Total	Peso (%)
1			SERVIÇOS PRELIMINARES					30.678,95	10,23 %
1.1	74209/001	Próprio	PLACA DE OBRA EM CHAPA DE AÇO GALVANIZADO	m²	3	364,99	445,29	1.335,87	0,45 %
1.2	98459	SINAPI	TAPUME COM TELHA METÁLICA. AF_05/2018	m²	94,29	81,39	99,30	9.363,00	3,12 %
1.3	97621	SINAPI	DEMOLIÇÃO DE ALVENARIA DE BLOCO FURADO, DE FORMA MANUAL, COM REAPROVEITAMENTO. AF_09/2023	m³	3	109,87	134,04	402,12	0,13 %
1.4	104789	SINAPI	DEMOLIÇÃO DE PISO DE CONCRETO SIMPLES, DE FORMA MANUAL, SEM REAPROVEITAMENTO. AF_09/2023	m³	27,54	188,45	229,91	6.331,72	2,11 %
1.5	7228	ORSE	Remoção de banco de concreto pré-moldado	un	10	18,91	23,07	230,70	0,08 %
1.6	31	ORSE	Remoção de esquadria de madeira, com ou sem batente	m²	16	15,67	19,12	305,92	0,10 %
1.7		Próprio	ADM LOCAL	MÊS	3	3.472,57	4.236,54	12.709,62	4,24 %
	COMPOSIC								
2			MOVIMENTO DE TERRA					662,17	0,22 %
2.1	93358	SINAPI	ESCAVAÇÃO MANUAL DE VALA COM PROFUNDIDADE MENOR OU IGUAL A 1,30 M. AF_02/2021	m³	3	79,91	97,49	292,47	0,10 %
2.2	79483	SINAPI	APILOAMENTO COM MACO DE 30KG	m²	10	30,30	36,97	369,70	0,12 %
3			INFRAESTRUTURA					2.962,19	0,99 %
3.1	C3346	SEINFRA	ALVENARIA DE PEDRA ARGAMASSADA (TRAÇO 1:3) C/AGREGADOS PRODUZIDOS (S/TRANSP)	m³	1,5	494,74	603,58	905,37	0,30 %
3.2	102487	SINAPI	CONCRETO CICLÓPICO FCK = 15MPa, 30% PEDRA DE MÃO EM VOLUME REAL, INCLUSIVE LANÇAMENTO. AF_05/2021	m³	1,5	736,53	898,57	1.347,86	0,45 %
3.3	96546	SINAPI	ARMAÇÃO DE BLOCO, VIGA BALDRAME OU SAPATA UTILIZANDO AÇO CA-50 DE 10 MM - MONTAGEM. AF_06/2017	KG	42	13,84	16,88	708,96	0,24 %
4			SUPERESTRUTURA					5.777,05	1,93 %
4.1	102480	SINAPI	CONCRETO FCK = 15MPa, TRAÇO 1:3:4:3:4 (EM MASSA SECA DE CIMENTO/ AREIA MÉDIA/ SEIXO ROLADO) - PREPARO MECÂNICO COM BETONEIRA 600 L. AF_05/2021	m³	1,5	900,29	1.098,35	1.647,53	0,55 %
4.2	92776	SINAPI	ARMAÇÃO DE PILAR OU VIGA DE UMA ESTRUTURA CONVENCIONAL DE CONCRETO ARMADO EM UMA EDIFICAÇÃO TERREA OU SOBRADO UTILIZANDO AÇO CA-50 DE 6,3 MM - MONTAGEM. AF_12/2015	KG	57	17,18	20,96	1.194,72	0,40 %
4.3	92445	SINAPI	MONTAGEM E DESMONTAGEM DE FÓRMA DE PILARES RETANGULARES E ESTRUTURAS SIMILARES, PÉ-DIREITO DUPLO, EM CHAPA DE MADEIRA COMPENSADA PLASTIFICADA, 18 UTILIZAÇÕES. AF_09/2020	m²	40	60,14	73,37	2.934,80	0,98 %
5			ALVENARIA					7.740,20	2,58 %
5.1	87523	SINAPI	ALVENARIA DE VEDAÇÃO DE BLOCOS CERÂMICOS FURADOS NA HORIZONTAL DE 9X14X19CM (ESPESSURA 9CM) DE PAREDES COM ÁREA LÍQUIDA MAIOR OU IGUAL A 6M² COM VÃOS E ARGAMASSA DE ASSENTAMENTO COM PREPARO EM BETONEIRA. AF_06/2014	m²	65	97,61	119,08	7.740,20	2,58 %
6			REVESTIMENTO					16.605,31	5,54 %
6.1	87904	SINAPI	CHAPISCO APLICADO EM ALVENARIA (COM PRESENÇA DE VÃOS) E ESTRUTURAS DE CONCRETO DE FACHADA, COM COLHER DE PEDREIRO. ARGAMASSA TRAÇO 1:3 COM PREPARO MANUAL. AF_06/2014	m²	1269,65	8,32	10,15	12.886,95	4,30 %
6.2	87543	SINAPI	MASSA ÚNICA, PARA RECEBIMENTO DE PINTURA OU CERÂMICA, ARGAMASSA INDUSTRIALIZADA, PREPARO MECÂNICO, APLICADO COM EQUIPAMENTO DE MISTURA E PROJEÇÃO DE 1,5 M³/H EM FACES INTERNAS DE PAREDES, ESPESSURA DE 5MM, SEM EXECUÇÃO DE TALISCAS. AF_06/2014	m²	129,65	23,51	28,68	3.718,36	1,24 %
7			PINTURA					27.379,56	9,13 %
7.1	88485	SINAPI	APLICAÇÃO DE FUNDO SELADOR ACRÍLICO EM PAREDES, UMA DEMÃO. AF_06/2014	m²	1266,65	3,82	4,66	5.902,59	1,97 %
7.2	88489	SINAPI	APLICAÇÃO MANUAL DE PINTURA COM TINTA LÁTEX ACRÍLICA EM PAREDES, DUAS DEMÃOS. AF_06/2014	m²	1269,65	11,73	14,31	18.168,69	6,06 %
7.3	102491	SINAPI	PINTURA DE PISO COM TINTA ACRÍLICA, APLICAÇÃO MANUAL, 2 DEMÃOS, INCLUSO FUNDO PREPARADOR. AF_05/2021	m²	141,44	19,17	23,39	3.308,28	1,10 %
8			ESQUADRIAS					8.027,14	2,68 %
8.1	C4556	SEINFRA	PORTÃO PIVOTANTE NYLOFOR, COMPOSTO DE QUADRO, PAINÉIS E ACESSÓRIOS COM PINTURA ELETROSTÁTICA COM TINTA POLIESTER, NAS CORES VERDE OU BRANCA, COM POSTE EM AÇO REVESTIDO, COR VERDE OU BRANCA - FORNECIMENTO E MONTAGEM	m²	2,1	630,91	769,71	1.616,39	0,54 %
8.2	90844	SINAPI	KIT DE PORTA DE MADEIRA PARA PINTURA, SEMI-OCA (LEVE OU MÉDIA), PADRÃO MÉDIO, 90X210CM, ESPESSURA DE 3,5CM, ITENS INCLUSOS: DOBRADIÇAS, MONTAGEM E INSTALAÇÃO DO BATENTE, FECHADURA COM EXECUÇÃO DO FURO - FORNECIMENTO E INSTALAÇÃO. AF_12/2019	UN	5	1.050,94	1.282,15	6.410,75	2,14 %
9			COBERTURA					59.890,89	19,96 %
9.1	92540	SINAPI	TRAMA DE MADEIRA COMPOSTA POR RIPAS, CAIBROS E TERÇAS PARA TELHADOS DE MAIS QUE 2 ÁGUAS PARA TELHA DE ENCAIXE DE CERÂMICA OU DE CONCRETO, INCLUSO TRANSPORTE VERTICAL. AF_07/2019	m²	481,09	60,48	73,79	35.499,63	11,83 %
9.2	94204	SINAPI	TELHAMENTO COM TELHA CERÂMICA CAPA-CANAL, TIPO COLONIAL, COM MAIS DE 2 ÁGUAS, INCLUSO TRANSPORTE VERTICAL. AF_07/2019	m²	481,09	41,56	50,70	24.391,26	8,13 %
10			PISOS					83.592,05	27,86 %
10.1	95240	SINAPI	LASTRO DE CONCRETO MAGRO, APLICADO EM PISOS, LAJES SOBRE SOLO OU RADIERS, ESPESSURA DE 3 CM. AF_07/2016	m²	555	22,33	27,24	15.118,20	5,04 %
10.2	98679	SINAPI	PISO CIMENTADO, TRAÇO 1:3 (CIMENTO E AREIA), ACABAMENTO LISO, ESPESSURA 2,0 CM, PREPARO MECÂNICO DA ARGAMASSA. AF_09/2020	m²	555	40,10	48,92	27.150,60	9,05 %

Lucas da Silva Vilela
Engenheiro Civil
RN 1918220220
CREA-PI 34578

Obra
REFORMA DO MERCADO PÚBLICO DE PRATA DO PIAUÍ-PI

Bancos
SINAPI - 12/2023 - Piauí
ORSE - 12/2023 - Sergipe
SEINFRA - 028 - Ceará

B.D.I.
22,0%

Encargos Sociais
Não Desonerado:
Horista: 114,54%
Mensalista: 71,62%

Orcamento Sintético

Item	Código	Banco	Descrição	Und	Quant.	Valor Unit	Valor Unit com BDI	Total	Peso (%)
10.3	104604	SINAPI	REVESTIMENTO CERÂMICO PARA PISO COM PLACAS TIPO ESMALTADA PADRÃO POPULAR DE DIMENSÕES 35X35 CM APLICADA EM DIAGONAL EM AMBIENTES DE ÁREA MAIOR QUE 10 M². AF_02/2023_PE	m²	274,53	58,10	70,88	19.458,69	6,49 %
10.4	104606	SINAPI	REVESTIMENTO CERÂMICO PARA PISO COM PLACAS TIPO ESMALTADA EXTRA DE DIMENSÕES 45X45 CM APLICADA EM DIAGONAL EM AMBIENTES DE ÁREA ENTRE 5 M² E 10 M². AF_02/2023_PE	m²	51,48	80,05	97,66	5.027,54	1,68 %
10.5	101747	SINAPI	PISO EM CONCRETO 20 MPA PREPARO MECÂNICO, ESPESSURA 7CM. AF_09/2020	m²	141,44	97,57	119,04	16.837,02	5,61 %
11			INSTALAÇÕES					17.806,75	5,94 %
11.1			INSTALAÇÕES HIDROSSANITÁRIAS					15.468,75	5,16 %
11.1.1	89711	SINAPI	TUBO PVC, SERIE NORMAL, ESGOTO PREDIAL, DN 40 MM, FORNECIDO E INSTALADO EM RAMAL DE DESCARGA OU RAMAL DE ESGOTO SANITÁRIO. AF_12/2014	M	100	19,64	23,96	2.396,00	0,80 %
11.1.2	11436	ORSE	Lavatório para coluna, 53 x 44cm, linha Azaléa, REF.: 91006, CELITE ou similar Lavatório para coluna, 53 x 44cm, linha Azaléa, REF.: 91006, CELITE ou similar	un	10	172,87	210,90	2.109,00	0,70 %
11.1.3	00013416	SINAPI	TORNEIRA CROMADA DE PAREDE PARA COZINHA SEM AREJADOR, PADRAO POPULAR, 1/2" OU 3/4" (REF 1158)	UN	10	81,68	99,65	996,50	0,33 %
11.1.4	89401	SINAPI	TUBO, PVC, SOLDÁVEL, DN 20MM, INSTALADO EM RAMAL DE DISTRIBUIÇÃO DE ÁGUA - FORNECIMENTO E INSTALAÇÃO. AF_12/2014	M	200	10,13	12,36	2.472,00	0,82 %
11.1.5	86888	SINAPI	VASO SANITÁRIO SIFONADO COM CAIXA ACOPLADA LOUÇA BRANCA - FORNECIMENTO E INSTALAÇÃO. AF_01/2020	UN	10	456,57	557,02	5.570,20	1,86 %
11.1.6	100874	SINAPI	PUXADOR PARA PCD, FIXADO NA PORTA - FORNECIMENTO E INSTALAÇÃO. AF_01/2020	UN	5	315,58	385,01	1.925,05	0,64 %
11.2			INSTALAÇÕES ELÉTRICAS					2.338,00	0,78 %
11.2.4	91925	SINAPI	CABO DE COBRE FLEXÍVEL ISOLADO, 1,5 MM², ANTI-CHAMA 0,6/1,0 KV, PARA CIRCUITOS TERMINAIS - FORNECIMENTO E INSTALAÇÃO. AF_12/2015	M	20	3,35	4,09	81,80	0,03 %
11.2.5	95729	SINAPI	ELETRODUTO RÍGIDO SOLDÁVEL, PVC, DN 20 MM (1/2"), APARENTE, INSTALADO EM PAREDE - FORNECIMENTO E INSTALAÇÃO. AF_11/2016	M	50	13,29	16,21	810,50	0,27 %
11.2.6	91927	SINAPI	CABO DE COBRE FLEXÍVEL ISOLADO, 2,5 MM², ANTI-CHAMA 0,6/1,0 KV, PARA CIRCUITOS TERMINAIS - FORNECIMENTO E INSTALAÇÃO. AF_03/2023	M	150	4,53	5,53	829,50	0,28 %
11.2.7	100905	SINAPI	LUMINÁRIA DUPLA TIPO CALHA, DE SOBREPOR, COM 4 LÂMPADAS TUBULARES FLUORESCENTES DE 18 W, COM REATORES DE PARTIDA RÁPIDA - FORNECIMENTO E INSTALAÇÃO. AF_02/2020	UN	2	252,54	308,10	616,20	0,21 %
12			SERVIÇOS COMPLEMENTARES					35.708,98	11,90 %
12.1	11729	ORSE	Tubo de ferro galvanizado 2.1/2" com chumbador de barra chata de ferro 1"x1/4" a cada metro para fixação em piso de concreto ou parede	m	30	104,96	128,05	3.841,50	1,28 %
12.2	C0359	SEINFRA	BANCADA DE MÁRMORE LARG.= 0.60m ESP.= 3cm	M	19,5	341,65	416,81	8.127,80	2,71 %
12.3	COMP 05 - Próprio PRAÇA		BANCO DE MADEIRA APARELHADA COM BASE DE CONCRETO PRÉ-MOLDADO	UN	16	1.216,17	1.483,73	23.739,68	7,91 %
13			SERVIÇOS FINAIS					3.168,81	1,06 %
13.1	95875	SINAPI	TRANSPORTE COM CAMINHÃO BASCULANTE DE 10 M³, EM VIA URBANA PAVIMENTADA, DMT ATÉ 30 KM (UNIDADE: M3XKM). AF_07/2020	M3XKM	300	2,45	2,99	897,00	0,30 %
13.2	9537	SINAPI	LIMPEZA FINAL DA OBRA	m²	467,45	3,98	4,86	2.271,81	0,76 %

Total sem BDI
Total do BDI
Total Geral

245.902,17
54.097,88
300.000,05

Lucas da Silva Vilela
Engenheiro Civil
RN 1918220220
CREA-PI 34578

Obra
REFORMA DO MERCADO PÚBLICO DE PRATA DO PIAUÍ-PI

Memória de Cálculo

Item	Descrição	Und	Quant.	Memória de Cálculo
1	SERVIÇOS PRELIMINARES			
1.1	PLACA DE OBRA EM CHAPA DE AÇO GALVANIZADO	m ²	3,0	= 2,00X1,50
1.2	TAPUME COM TELHA METÁLICA. AF_05/2018	m ²	94,29	= 11,67+1,70+2,35+1,70+11,89+11,73+1,70+2,35+1,70+11,87+15,9+3,8+15,93
1.3	DEMOLIÇÃO DE ALVENARIA DE BLOCO FURADO, DE FORMA MANUAL, COM REAPROVEITAMENTO. AF_09/2023	m ³	3,0	= (1,00+1,00+1,00) X 1,00
1.4	DEMOLIÇÃO DE PISO DE CONCRETO SIMPLES, DE FORMA MANUAL, SEM REAPROVEITAMENTO. AF_09/2023	m ³	27,54	= ÁREA EM PLANTA
1.5	Remoção de banco de concreto pré-moldado	un	10,0	= 16
1.6	Remoção de esquadria de madeira, com ou sem batente	m ²	16,0	= 2,00X1,00X8
1.7	ADM LOCAL	MÊS	3,0	= 3,0
2	MOVIMENTO DE TERRA			
2.1	ESCAVAÇÃO MANUAL DE VALA COM PROFUNDIDADE MENOR OU IGUAL A 1,30 M. AF_02/2021	m ³	3,0	= 2,00X1,50X1,00
2.2	APILOAMENTO COM MACO DE 30KG	m ²	10,0	= ÁREA EM PLANTA
3	INFRAESTRUTURA			
3.1	ALVENARIA DE PEDRA ARGAMASSADA (TRAÇO 1:3) C/AGREGADOS PRODUZIDOS (S/TRANSP)	m ³	1,5	= 2,00X1,50X1,00X0,50
3.2	CONCRETO CICLÓPICO FCK = 15MPA, 30% PEDRA DE MÃO EM VOLUME REAL, INCLUSIVE LANÇAMENTO. AF_05/2021	m ³	1,5	= 2,00X1,50X1,00X0,50
3.3	ARMAÇÃO DE BLOCO, VIGA BALDRAME OU SAPATA UTILIZANDO AÇO CA-50 DE 10 MM - MONTAGEM. AF_06/2017	KG	42,0	= 2,00X1,50X1,00X0,50X28
4	SUPERESTRUTURA			
4.1	CONCRETO FCK = 15MPA, TRAÇO 1:3:4:3:4 (EM MASSA SECA DE CIMENTO/ AREIA MÉDIA/ SEIXO ROLADO) - PREPARO MECÂNICO COM BETONEIRA 600 L. AF_05/2021	m ³	1,5	= 2,00X1,50X1,00X0,50
4.2	ARMAÇÃO DE PILAR OU VIGA DE UMA ESTRUTURA CONVENCIONAL DE CONCRETO ARMADO EM UMA EDIFICAÇÃO TÉRREA OU SOBRADO UTILIZANDO AÇO CA-50 DE 6,3 MM - MONTAGEM. AF_12/2015	KG	57,0	= 2,00X1,50X1,00X0,50X38
4.3	MONTAGEM E DESMONTAGEM DE FÔRMA DE PILARES RETANGULARES E ESTRUTURAS SIMILARES, PÉ-DIREITO DUPLO, EM CHAPA DE MADEIRA COMPENSADA PLASTIFICADA, 18 UTILIZAÇÕES. AF_09/2020	m ²	40,0	= (10+10+10+10)X1,00
5	ALVENARIA			
5.1	ALVENARIA DE VEDAÇÃO DE BLOCOS CERÂMICOS FURADOS NA HORIZONTAL DE 9X14X19CM (ESPESSURA 9CM) DE PAREDES COM ÁREA LÍQUIDA MAIOR OU IGUAL A 6M ² COM VÃOS E ARGAMASSA DE ASSENTAMENTO COM PREPARO EM BETONEIRA. AF_06/2014	m ²	65,0	= (10,00+40+40)X0,10X4+4,00X2,4+2,42X5X2
6	REVESTIMENTO			
6.1	CHAPISCO APLICADO EM ALVENARIA (COM PRESENÇA DE VÃOS) E ESTRUTURAS DE CONCRETO DE FACHADA, COM COLHER DE PEDREIRO. ARGAMASSA TRAÇO 1:3 COM PREPARO MANUAL. AF_06/2014	m ²	1.269,65	= (11,67+1,70+2,35+1,70+11,89+11,73+1,70+2,35+1,70+11,87+(15,90+3,8+15,98))X2X2X3,36
6.2	MASSA ÚNICA, PARA RECEBIMENTO DE PINTURA OU CERÂMICA, ARGAMASSA INDUSTRIALIZADA, PREPARO MECÂNICO, APLICADO COM EQUIPAMENTO DE MISTURA E PROJEÇÃO DE 1,5 M ³ /H EM FACES INTERNAS DE PAREDES, ESPESSURA DE 5MM, SEM EXECUÇÃO DE TALISCAS. AF_06/2014	m ²	129,65	= (11,67+1,70+2,35+1,70+11,89+11,73+1,70+2,35+1,70+11,87+(15,90+3,8+15,98))X2X2X3,36X0,10
7	PINTURA			
7.1	APLICAÇÃO DE FUNDO SELADOR ACRÍLICO EM PAREDES, UMA DEMÃO. AF_06/2014	m ²	1.266,65	= (11,67+1,70+2,35+1,70+11,89+11,73+1,70+2,35+1,70+11,87+(15,90+3,8+15,98)
7.2	APLICAÇÃO MANUAL DE PINTURA COM TINTA LÁTEX ACRÍLICA EM PAREDES, DUAS DEMÃOS. AF_06/2014	m ²	1.269,65	= (11,67+1,70+2,35+1,70+11,89+11,73+1,70+2,35+1,70+11,87+(15,90+3,8+15,98)
7.3	PINTURA DE PISO COM TINTA ACRÍLICA, APLICAÇÃO MANUAL, 2 DEMÃOS, INCLUSO FUNDO PREPARADOR. AF_05/2021	m ²	141,44	= ÁREA EM PLANTA
8	ESQUADRIAS			
8.1	PORTÃO PIVOTANTE NYLFOR, COMPOSTO DE QUADRO, PAINÉIS E ACESSÓRIOS COM PINTURA ELETROSTÁTICA COM TINTA POLIESTER, NAS CORES VERDE OU BRANCA, COM POSTE EM AÇO REVESTIDO, COR VERDE OU BRANCA - FORNECIMENTO E MONTAGEM	m ²	2,1	= 2,10X1,00
8.2	KIT DE PORTA DE MADEIRA PARA PINTURA, SEMI-OCA (LEVE OU MÉDIA), PADRÃO MÉDIO, 90X210CM, ESPESSURA DE 3,5CM, ITENS INCLUSOS: DOBRADIÇAS, MONTAGEM E INSTALAÇÃO DO BATENTE, FECHADURA COM EXECUÇÃO DO FURO - FORNECIMENTO E INSTALAÇÃO. AF_12/2019	UN	5,0	= 5,0
9	COBERTURA			
9.1	TRAMA DE MADEIRA COMPOSTA POR RIPAS, CAIBROS E TERÇAS PARA TELHADOS DE MAIS QUE 2 ÁGUAS PARA TELHA DE ENCAIXE DE CERÂMICA OU DE CONCRETO, INCLUSO TRANSPORTE VERTICAL. AF_07/2019	m ²	481,09	= 962.18 x 0,50
9.2	TELHAMENTO COM TELHA CERÂMICA CAPA-CANAL, TIPO COLONIAL, COM MAIS DE 2 ÁGUAS, INCLUSO TRANSPORTE VERTICAL. AF_07/2019	m ²	481,09	= 962.18 x 0,50
10	PISOS			
10.1	LASTRO DE CONCRETO MAGRO, APLICADO EM PISOS, LAJES SOBRE SOLO OU RADIERS, ESPESSURA DE 3 CM. AF_07/2016	m ²	555,0	= 98,55+98,55+49,35+18,36+9,72+280,47

Obra
REFORMA DO MERCADO PÚBLICO DE PRATA DO PIAUÍ-PI

Memória de Cálculo

Item	Descrição	Und	Quant.	Memória de Cálculo
10.2	PISO CIMENTADO, TRAÇO 1:3 (CIMENTO E AREIA), ACABAMENTO LISO, ESPESSURA 2,0 CM, PREPARO MECÂNICO DA ARGAMASSA. AF_09/2020	m²	555,0	= 98,55+98,55+49,35+18,36+9,72+280,47
10.3	REVESTIMENTO CERÂMICO PARA PISO COM PLACAS TIPO ESMALTADA PADRÃO POPULAR DE DIMENSÕES 35X35 CM APLICADA EM DIAGONAL EM AMBIENTES DE ÁREA MAIOR QUE 10 M². AF_02/2023_PE	m²	274,53	= 98,55+98,55+49,35+18,36+9,72
10.4	REVESTIMENTO CERÂMICO PARA PISO COM PLACAS TIPO ESMALTADA EXTRA DE DIMENSÕES 45X45 CM APLICADA EM DIAGONAL EM AMBIENTES DE ÁREA ENTRE 5 M² E 10 M². AF_02/2023_PE	m²	51,48	= 2,20X1,80X13
10.5	PISO EM CONCRETO 20 MPA PREPARO MECÂNICO, ESPESSURA 7CM. AF_09/2020	m²	141,44	= ÁREA EM PLANTA
11	INSTALAÇÕES			
11.1	INSTALAÇÕES HIDROSSANITÁRIAS			
11.1.1	TUBO PVC, SERIE NORMAL, ESGOTO PREDIAL, DN 40 MM, FORNECIDO E INSTALADO EM RAMAL DE DESCARGA OU RAMAL DE ESGOTO SANITÁRIO. AF_12/2014	M	100,0	= 100
11.1.2	Lavatório para coluna, 53 x 44cm, linha Azaléa, REF.: 91006, CELITE ou similar Lavatório para coluna, 53 x 44cm, linha Azaléa, REF.: 91006, CELITE ou similar	un	10,0	= 10
11.1.3	TORNEIRA CROMADA DE PAREDE PARA COZINHA SEM AREJADOR, PADRÃO POPULAR, 1/2 " OU 3/4 " (REF 1158)	UN	10,0	= 10
11.1.4	TUBO, PVC, SOLDÁVEL, DN 20MM, INSTALADO EM RAMAL DE DISTRIBUIÇÃO DE ÁGUA - FORNECIMENTO E INSTALAÇÃO. AF_12/2014	M	200,0	= 200
11.1.5	VASO SANITÁRIO SIFONADO COM CAIXA ACOPLADA LOUÇA BRANCA - FORNECIMENTO E INSTALAÇÃO. AF_01/2020	UN	10,0	= 10
11.1.6	PUXADOR PARA PCD, FIXADO NA PORTA - FORNECIMENTO E INSTALAÇÃO. AF_01/2020	UN	5,0	= 5,0
11.2	INSTALAÇÕES ELÉTRICAS			
11.2.4	CABO DE COBRE FLEXÍVEL ISOLADO, 1,5 MM², ANTI-CHAMA 0,6/1,0 KV, PARA CIRCUITOS TERMINAIS - FORNECIMENTO E INSTALAÇÃO. AF_12/2015	M	20,0	= 20
11.2.5	ELETRODUTO RÍGIDO SOLDÁVEL, PVC, DN 20 MM (½"), APARENTE, INSTALADO EM PAREDE - FORNECIMENTO E INSTALAÇÃO. AF_11/2016	M	50,0	= 50
11.2.6	CABO DE COBRE FLEXÍVEL ISOLADO, 2,5 MM², ANTI-CHAMA 0,6/1,0 KV, PARA CIRCUITOS TERMINAIS - FORNECIMENTO E INSTALAÇÃO. AF_03/2023	M	150,0	= 150
11.2.7	LUMINÁRIA DUPLA TIPO CALHA, DE SOBREPOR, COM 4 LÂMPADAS TUBULARES FLUORESCENTES DE 18 W, COM REATORES DE PARTIDA RÁPIDA - FORNECIMENTO E INSTALAÇÃO. AF_02/2020	UN	2,0	= 2,0
12	SERVIÇOS COMPLEMENTARES			
12.1	Tubo de ferro galvanizado 2.1/2" com chumbador de barra chata de ferro 1"x1/4" a cada metro para fixação em piso de concreto ou parede	m	30,0	= 1,50X10X2
12.2	BANCADA DE MÁRMORE LARG.= 0.60m ESP.= 3cm	M	19,5	= 1,50 X 13
12.3	BANCO DE MADEIRA APARELHADA COM BASE DE CONCRETO PRÉ-MOLDADO	UN	16,0	= 16
13	SERVIÇOS FINAIS			
13.1	TRANSPORTE COM CAMINHÃO BASCULANTE DE 10 M³, EM VIA URBANA PAVIMENTADA, DMT ATÉ 30 KM (UNIDADE: M3XKM). AF_07/2020	M3XKM	300,0	= 141,44+51,48+274,53
13.2	LIMPEZA FINAL DA OBRA	m²	467,45	= ÁREA EM PLANTA

Lucas da Silva Vilela
Engenheiro Civil
RN 1918220220
CREA-PI 34578

Planilha Orçamentária Analítica

1								30.678,95		
1.1	Código	Banco	Descrição	Tipo	Und	Quant.	Valor Unit	Total		
Composição	74209/001	Próprio	PLACA DE OBRA EM CHAPA DE AÇO GALVANIZADO	ASTU - ASSENTAMENTO DE TUBOS E PECAS	m²	1,0000000	364,99	364,99		
Composição Auxiliar	88262	SINAPI	CARPINTEIRO DE FORMAS COM ENCARGOS COMPLEMENTARES	SEDI - SERVIÇOS DIVERSOS	H	1,0000000	25,64	25,64		
Composição Auxiliar	88316	SINAPI	SERVEnte COM ENCARGOS COMPLEMENTARES	SEDI - SERVIÇOS DIVERSOS	H	2,0000000	20,20	40,40		
Composição Auxiliar	94962	SINAPI	CONCRETO MAGRO PARA LASTRO, TRAÇO 1:4:5:4,5 (EM MASSA SECA DE CIMENTO/ AREIA MÉDIA/ BRITA 1) - PREPARO MECÂNICO COM BETONEIRA 400 L. AF_05/2021	FUES - FUNDAÇÕES E ESTRUTURAS	m³	0,0100000	509,77	5,09		
Insumo	00004417	SINAPI	SARRAFO NAO APARELHADO *2,5 X 7* CM, EM MACARANDUBA/MASSARANDUBA, ANGELIM, PEREBA-ROSA OU EQUIVALENTE DA REGIAO - BRUTA	Material	M	1,0000000	3,81	3,81		
Insumo	00004491	SINAPI	PONTELETE *7,5 X 7,5* CM EM PINUS, MISTA OU EQUIVALENTE DA REGIAO - BRUTA	Material	M	4,0000000	9,44	37,76		
Insumo	00004813	SINAPI	PLACA DE OBRA (PARA CONSTRUCAO CIVIL) EM CHAPA GALVANIZADA *N. 22*, ADESIVADA, DE *2,4 X 1,2* M (SEM POSTES PARA FIXACAO)	Material	m²	1,0000000	250,00	250,00		
Insumo	00005075	SINAPI	PREGO DE ACO POLIDO COM CABECA 18 X 30 (2 3/4 X 10)	Material	KG	0,1100000	20,85	2,29		
					MO sem LS =>	22,24	LS =>	25,47	MO com LS =>	47,71
					Valor do BDI =>	80,30			Valor com BDI =>	445,29
							Quant. =>	3,0000000	Preço Total =>	1.335,87
1.2	Código	Banco	Descrição	Tipo	Und	Quant.	Valor Unit	Total		
Composição	98459	SINAPI	TAPUME COM TELHA METÁLICA. AF_05/2018	CANT - CANTEIRO DE OBRAS	m²	1,0000000	81,39	81,39		
Composição Auxiliar	88239	SINAPI	AJUDANTE DE CARPINTEIRO COM ENCARGOS COMPLEMENTARES	SEDI - SERVIÇOS DIVERSOS	H	0,1897000	20,74	3,93		
Composição Auxiliar	88262	SINAPI	CARPINTEIRO DE FORMAS COM ENCARGOS COMPLEMENTARES	SEDI - SERVIÇOS DIVERSOS	H	0,5691000	25,64	14,59		
Composição Auxiliar	91692	SINAPI	SERRA CIRCULAR DE BANCADA COM MOTOR ELÉTRICO POTÊNCIA DE 5HP, COM COIFA PARA DISCO 10" - CHP DIURNO. AF_08/2015	CHOR - CUSTOS HORÁRIOS DE MÁQUINAS E EQUIPAMENTOS	CHP	0,0044000	26,83	0,11		
Composição Auxiliar	91693	SINAPI	SERRA CIRCULAR DE BANCADA COM MOTOR ELÉTRICO POTÊNCIA DE 5HP, COM COIFA PARA DISCO 10" - CHI DIURNO. AF_08/2015	CHOR - CUSTOS HORÁRIOS DE MÁQUINAS E EQUIPAMENTOS	CHI	0,0191000	25,26	0,48		
Composição Auxiliar	94974	SINAPI	CONCRETO MAGRO PARA LASTRO, TRAÇO 1:4:5:4,5 (EM MASSA SECA DE CIMENTO/ AREIA MÉDIA/ BRITA 1) - PREPARO MANUAL. AF_05/2021	FUES - FUNDAÇÕES E ESTRUTURAS	m³	0,0012000	564,05	0,67		
Insumo	00003992	SINAPI	TABUA APARELHADA *2,5 X 30* CM, EM MACARANDUBA/MASSARANDUBA, ANGELIM OU EQUIVALENTE DA REGIAO	Material	M	1,0000000	16,24	16,24		
Insumo	00004433	SINAPI	CAIBRO NAO APARELHADO *6 X 6* CM, EM MACARANDUBA/MASSARANDUBA, ANGELIM OU EQUIVALENTE DA REGIAO - BRUTA	Material	M	1,2273000	13,68	16,78		
Insumo	00005061	SINAPI	PREGO DE ACO POLIDO COM CABECA 18 X 27 (2 1/2 X 10)	Material	KG	0,0428000	20,50	0,87		
Insumo	00007243	SINAPI	TELHA TRAPEZOIDAL EM ACO ZINCADO, SEM PINTURA, ALTURA DE APROXIMADAMENTE 40 MM, ESPESSURA DE 0,50 MM E LARGURA UTIL DE 980 MM	Material	m²	0,5853000	47,37	27,72		
					MO sem LS =>	6,66	LS =>	7,62	MO com LS =>	14,28
					Valor do BDI =>	17,91			Valor com BDI =>	99,30
							Quant. =>	94,2900000	Preço Total =>	9.363,00
1.3	Código	Banco	Descrição	Tipo	Und	Quant.	Valor Unit	Total		
Composição	97621	SINAPI	DEMOLIÇÃO DE ALVENARIA DE BLOCO FURADO, DE FORMA MANUAL, COM REAPROVEITAMENTO. AF_09/2023	SERP - SERVIÇOS PRELIMINARES	m³	1,0000000	109,87	109,87		
Composição Auxiliar	88309	SINAPI	PEDREIRO COM ENCARGOS COMPLEMENTARES	SEDI - SERVIÇOS DIVERSOS	H	0,7266000	25,99	18,88		
Composição Auxiliar	88316	SINAPI	SERVEnte COM ENCARGOS COMPLEMENTARES	SEDI - SERVIÇOS DIVERSOS	H	4,5047000	20,20	90,99		
					MO sem LS =>	35,76	LS =>	40,96	MO com LS =>	76,72
					Valor do BDI =>	24,17			Valor com BDI =>	134,04
							Quant. =>	3,0000000	Preço Total =>	402,12
1.4	Código	Banco	Descrição	Tipo	Und	Quant.	Valor Unit	Total		
Composição	104789	SINAPI	DEMOLIÇÃO DE PISO DE CONCRETO SIMPLES, DE FORMA MANUAL, SEM REAPROVEITAMENTO. AF_09/2023	SERP - SERVIÇOS PRELIMINARES	m³	1,0000000	188,45	188,45		
Composição Auxiliar	88309	SINAPI	PEDREIRO COM ENCARGOS COMPLEMENTARES	SEDI - SERVIÇOS DIVERSOS	H	1,2462000	25,99	32,38		
Composição Auxiliar	88316	SINAPI	SERVEnte COM ENCARGOS COMPLEMENTARES	SEDI - SERVIÇOS DIVERSOS	H	7,7265000	20,20	156,07		
					MO sem LS =>	61,34	LS =>	70,26	MO com LS =>	131,60
					Valor do BDI =>	41,46			Valor com BDI =>	229,91
							Quant. =>	27,5400000	Preço Total =>	6.331,72
1.5	Código	Banco	Descrição	Tipo	Und	Quant.	Valor Unit	Total		
Composição	7228	ORSE	Remoção de banco de concreto pré-moldado	Demolições / Remoções	un	1,0000000	18,91	18,91		
Composição Auxiliar	10549	ORSE	Encargos Complementares - Servente	Provisórios	h	0,6600000	3,78	2,49		
Composição Auxiliar	10550	ORSE	Encargos Complementares - Pedreiro	Provisórios	h	0,3300000	3,61	1,19		
Insumo	00004750	SINAPI	PEDREIRO	Mão de Obra	H	0,3300000	19,09	6,29		
Insumo	00006111	SINAPI	SERVEnte DE OBRAS	Mão de Obra	H	0,6600000	13,55	8,94		
					MO sem LS =>	7,10	LS =>	8,13	MO com LS =>	15,23
					Valor do BDI =>	4,16			Valor com BDI =>	23,07
							Quant. =>	10,0000000	Preço Total =>	230,70
1.6	Código	Banco	Descrição	Tipo	Und	Quant.	Valor Unit	Total		
Composição	31	ORSE	Remoção de esquadria de madeira, com ou sem batente	Demolições / Remoções	m²	1,0000000	15,67	15,67		
Composição Auxiliar	10549	ORSE	Encargos Complementares - Servente	Provisórios	h	0,8000000	3,78	3,02		
Composição Auxiliar	10551	ORSE	Encargos Complementares - Carpinteiro	Provisórios	h	0,0800000	3,64	0,29		
Insumo	00001213	SINAPI	CARPINTEIRO DE FORMAS	Mão de Obra	H	0,0800000	19,09	1,52		

Planilha Orçamentária Analítica

1		SERVIÇOS PRELIMINARES							30.678,95	
Insumo	00006111	SINAPI	SERVENTE DE OBRAS	Mão de Obra	H	0,8000000	13,55	10,84		
				MO sem LS =>	5,76	LS =>	6,60	MO com LS =>	12,36	
				Valor do BDI =>	3,45			Valor com BDI =>	19,12	
						Quant. =>	16,0000000	Preço Total =>	305,92	
1.7	Código	Banco	Descrição	Tipo	Und	Quant.	Valor Unit	Total		
Composição	COMPOSIÇÃO	Próprio	ADM LOCAL	CANT - CANTEIRO DE OBRAS	MÊS	1,0000000	3.472,57	3.472,57		
Composição Auxiliar	90778	SINAPI	ENGENHEIRO CIVIL DE OBRA PLENO COM ENCARGOS COMPLEMENTARES	SEDI - SERVIÇOS DIVERSOS	H	3,2089800	113,61	364,57		
Composição Auxiliar	90776	SINAPI	ENCARREGADO GERAL COM ENCARGOS COMPLEMENTARES	SEDI - SERVIÇOS DIVERSOS	H	30,0000000	31,51	945,30		
Composição Auxiliar	90767	SINAPI	APONTADOR OU APROPRIADOR COM ENCARGOS COMPLEMENTARES	SEDI - SERVIÇOS DIVERSOS	H	30,0000000	21,78	653,40		
Composição Auxiliar	88284	SINAPI	MOTORISTA DE VEÍCULO LEVE COM ENCARGOS COMPLEMENTARES	SEDI - SERVIÇOS DIVERSOS	H	30,0000000	21,88	656,40		
Composição Auxiliar	88326	SINAPI	VIGIA NOTURNO COM ENCARGOS COMPLEMENTARES	SEDI - SERVIÇOS DIVERSOS	H	30,0000000	24,98	749,40		
Insumo	2789	ORSE	Veiculo leve - pick up (97kw)	Equipamento	h	10,0000000	10,35	103,50		
				MO sem LS =>	1.336,04	LS =>	1.530,29	MO com LS =>	2.866,33	
				Valor do BDI =>	763,97			Valor com BDI =>	4.236,54	
						Quant. =>	3,0000000	Preço Total =>	12.709,62	
2		MOVIMENTO DE TERRA							662,17	
2.1	Código	Banco	Descrição	Tipo	Und	Quant.	Valor Unit	Total		
Composição	93358	SINAPI	ESCAVAÇÃO MANUAL DE VALA COM PROFUNDIDADE MENOR OU IGUAL A 1,30 M. AF_02/2021	MOVMT - MOVIMENTO DE TERRA	m³	1,0000000	79,91	79,91		
Composição Auxiliar	88316	SINAPI	SERVENTE COM ENCARGOS COMPLEMENTARES	SEDI - SERVIÇOS DIVERSOS	H	3,9560000	20,20	79,91		
				MO sem LS =>	25,59	LS =>	29,31	MO com LS =>	54,90	
				Valor do BDI =>	17,58			Valor com BDI =>	97,49	
						Quant. =>	3,0000000	Preço Total =>	292,47	
2.2	Código	Banco	Descrição	Tipo	Und	Quant.	Valor Unit	Total		
Composição	79483	SINAPI	APILOAMENTO COM MACO DE 30KG	MOVMT - MOVIMENTO DE TERRA	m²	1,0000000	30,30	30,30		
Composição Auxiliar	88316	SINAPI	SERVENTE COM ENCARGOS COMPLEMENTARES	SEDI - SERVIÇOS DIVERSOS	H	1,5000000	20,20	30,30		
				MO sem LS =>	9,70	LS =>	11,12	MO com LS =>	20,82	
				Valor do BDI =>	6,67			Valor com BDI =>	36,97	
						Quant. =>	10,0000000	Preço Total =>	369,70	
3		INFRAESTRUTURA							2.962,19	
3.1	Código	Banco	Descrição	Tipo	Und	Quant.	Valor Unit	Total		
Composição	C3346	SEINFRA	ALVENARIA DE PEDRA ARGAMASSADA (TRAÇO 1:3) C/AGREGADOS PRODUZIDOS (S/TRANSP)	ALVENARIA DE PEDRA	m³	1,0000000	494,74	494,74		
Composição Auxiliar	C3227	SEINFRA	PEDRA DE MÃO/POLIÉDRICA	PRODUÇÃO DE MATERIAIS	m³	1,1500000	44,41	51,07		
Composição Auxiliar	C3323	SEINFRA	ARGAMASSA DE CIMENTO E AREIA TRAÇO 1:3 COM AREIA PRODUZIDA	ARGAMASSA DE CIMENTO	m³	0,3000000	558,53	167,55		
Insumo	I2391	SEINFRA	PEDREIRO	Mão de Obra	H	5,0000000	26,86	134,30		
Insumo	I2543	SEINFRA	SERVENTE	Mão de Obra	H	7,0000000	20,26	141,82		
				MO sem LS =>	164,35	LS =>	188,25	MO com LS =>	352,60	
				Valor do BDI =>	108,84			Valor com BDI =>	603,58	
						Quant. =>	1,5000000	Preço Total =>	905,37	
3.2	Código	Banco	Descrição	Tipo	Und	Quant.	Valor Unit	Total		
Composição	102487	SINAPI	CONCRETO CICLÓPICO FCK = 15MPA, 30% PEDRA DE MÃO EM VOLUME REAL. INCLUSIVE LANÇAMENTO. AF_05/2021	FUES - FUNDAÇÕES E ESTRUTURAS	m³	1,0000000	736,53	736,53		
Composição Auxiliar	88309	SINAPI	PEDREIRO COM ENCARGOS COMPLEMENTARES	SEDI - SERVIÇOS DIVERSOS	H	1,6702000	25,99	43,40		
Composição Auxiliar	88316	SINAPI	SERVENTE COM ENCARGOS COMPLEMENTARES	SEDI - SERVIÇOS DIVERSOS	H	6,4684000	20,20	130,66		
Composição Auxiliar	90586	SINAPI	VIBRADOR DE IMERSÃO, DIÂMETRO DE PONTEIRA 45MM, MOTOR ELÉTRICO TRIFÁSICO POTÊNCIA DE 2 CV - CHP DIURNO. AF_06/2015	CHOR - CUSTOS HORÁRIOS DE MÁQUINAS E EQUIPAMENTOS	CHP	0,2198000	1,47	0,32		
Composição Auxiliar	90587	SINAPI	VIBRADOR DE IMERSÃO, DIÂMETRO DE PONTEIRA 45MM, MOTOR ELÉTRICO TRIFÁSICO POTÊNCIA DE 2 CV - CHI DIURNO. AF_06/2015	CHOR - CUSTOS HORÁRIOS DE MÁQUINAS E EQUIPAMENTOS	CHI	0,6377000	0,55	0,35		
Composição	94963	SINAPI	CONCRETO FCK = 15MPA, TRAÇO 1:3:4:3,5 (EM MASSA SECA DE CIMENTO/ AREIA MÉDIA/ BRITA 1) - PREPARO MECÂNICO COM BETONEIRA 400 L. AF_05/2021	FUES - FUNDAÇÕES E ESTRUTURAS	m³	0,8050000	568,56	457,69		
Insumo	00004730	SINAPI	PEDRA DE MAO OU PEDRA RACHAO PARA ARRIMO/FUNDAÇÃO (POSTO PEDREIRA/FORNECEDOR, SEM FRETE)	Material	m³	0,4543000	229,17	104,11		
				MO sem LS =>	80,11	LS =>	91,75	MO com LS =>	171,86	
				Valor do BDI =>	162,04			Valor com BDI =>	898,57	
						Quant. =>	1,5000000	Preço Total =>	1.347,86	
3.3	Código	Banco	Descrição	Tipo	Und	Quant.	Valor Unit	Total		
Composição	96546	SINAPI	ARMAÇÃO DE BLOCO, VIGA BALDRAME OU SAPATA UTILIZANDO AÇO CA-50 DE 10 MM - MONTAGEM. AF_06/2017	FUES - FUNDAÇÕES E ESTRUTURAS	KG	1,0000000	13,84	13,84		
Composição Auxiliar	88238	SINAPI	AJUDANTE DE ARMADOR COM ENCARGOS COMPLEMENTARES	SEDI - SERVIÇOS DIVERSOS	H	0,0290000	20,82	0,60		
Composição Auxiliar	88245	SINAPI	ARMADOR COM ENCARGOS COMPLEMENTARES	SEDI - SERVIÇOS DIVERSOS	H	0,0890000	25,78	2,29		
Composição Auxiliar	92803	SINAPI	CORTE E DOBRA DE AÇO CA-50, DIÂMETRO DE 10,0 MM. AF_06/2022	FUES - FUNDAÇÕES E ESTRUTURAS	KG	1,0000000	10,30	10,30		
Insumo	00039017	SINAPI	ESPACADOR / DISTANCIADOR CIRCULAR COM ENTRADA LATERAL, EM PLÁSTICO, PARA VERGALHAO "4,2 A 12,5" MM, COBRIMENTO 20 MM	Material	UN	0,4655000	0,22	0,10		
Insumo	00043132	SINAPI	ARAME RECOZIDO 16 BWG, D = 1,65 MM (0,016 KG/M) OU 18 BWG, D = 1,25 MM (0,01 KG/M)	Material	KG	0,0250000	22,28	0,55		
				MO sem LS =>	1,08	LS =>	1,24	MO com LS =>	2,32	
				Valor do BDI =>	3,04			Valor com BDI =>	16,88	

Planilha Orçamentária Analítica

1	SERVIÇOS PRELIMINARES							30.678,95	
Quant. =>							42,000000	Preço Total =>	708,96

4	SUPERESTRUTURA							5.777,05	
4.1	Código	Banco	Descrição	Tipo	Und	Quant.	Valor Unit	Total	
Composição	102480	SINAPI	CONCRETO FCK = 15MPA, TRAÇO 1:3,4:3,4 (EM MASSA SECA DE CIMENTO/ AREIA MÉDIA/ SEIXO ROLADO) - PREPARO MECÂNICO COM BETONEIRA 600 L. AF_05/2021	FUES - FUNDAÇÕES E ESTRUTURAS	m³	1,000000	900,29	900,29	
Composição Auxiliar	88316	SINAPI	SERVENTE COM ENCARGOS COMPLEMENTARES	SEDI - SERVIÇOS DIVERSOS	H	2,074200	20,20	41,89	
Composição Auxiliar	88377	SINAPI	OPERADOR DE BETONEIRA ESTACIONÁRIA/MISTURADOR COM ENCARGOS COMPLEMENTARES	SEDI - SERVIÇOS DIVERSOS	H	1,308200	25,06	32,78	
Composição Auxiliar	89225	SINAPI	BETONEIRA CAPACIDADE NOMINAL DE 600 L, CAPACIDADE DE MISTURA 360 L, MOTOR ELÉTRICO TRIFÁSICO POTÊNCIA DE 4 CV, SEM CARREGADOR - CHP DIURNO. AF_11/2014	CHOR - CUSTOS HORÁRIOS DE MÁQUINAS E EQUIPAMENTOS	CHP	0,673300	6,49	4,36	
Composição Auxiliar	89226	SINAPI	BETONEIRA CAPACIDADE NOMINAL DE 600 L, CAPACIDADE DE MISTURA 360 L, MOTOR ELÉTRICO TRIFÁSICO POTÊNCIA DE 4 CV, SEM CARREGADOR - CHI DIURNO. AF_11/2014	CHOR - CUSTOS HORÁRIOS DE MÁQUINAS E EQUIPAMENTOS	CHI	0,634900	1,92	1,21	
Insumo	00000370	SINAPI	AREIA MEDIA - POSTO JAZIDA/FORNECEDOR (RETIRADO NA JAZIDA, SEM TRANSPORTE)	Material	m³	0,824000	85,00	70,04	
Insumo	00001379	SINAPI	CIMENTO PORTLAND COMPOSTO CP II-32	Material	KG	279,627100	1,00	279,62	
Insumo	00004734	SINAPI	SEIXO ROLADO PARA APLICACAO EM CONCRETO (POSTO PEDREIRA/FORNECEDOR, SEM FRETE)	Material	m³	0,586900	801,49	470,39	
				MO sem LS =>	25,49	LS =>	29,20	MO com LS =>	54,69
				Valor do BDI =>	198,06			Valor com BDI =>	1.098,35
Quant. =>						1,500000	Preço Total =>	1.647,53	

4.2	Código	Banco	Descrição	Tipo	Und	Quant.	Valor Unit	Total	
Composição	92776	SINAPI	ARMAÇÃO DE PILAR OU VIGA DE UMA ESTRUTURA CONVENCIONAL DE CONCRETO ARMADO EM UMA EDIFICAÇÃO TÉRREA OU SOBRADO UTILIZANDO AÇO CA-50 DE 6,3 MM - MONTAGEM. AF_12/2015	FUES - FUNDAÇÕES E ESTRUTURAS	KG	1,000000	17,18	17,18	
Composição Auxiliar	92792	SINAPI	CORTE E DOBRA DE AÇO CA-50, DIÂMETRO DE 6,3 MM, UTILIZADO EM ESTRUTURAS DIVERSAS, EXCETO LAJES. AF_12/2015	FUES - FUNDAÇÕES E ESTRUTURAS	KG	1,000000	11,43	11,43	
Composição Auxiliar	88238	SINAPI	AJUDANTE DE ARMADOR COM ENCARGOS COMPLEMENTARES	SEDI - SERVIÇOS DIVERSOS	H	0,028000	20,82	0,58	
Composição Auxiliar	88245	SINAPI	ARMADOR COM ENCARGOS COMPLEMENTARES	SEDI - SERVIÇOS DIVERSOS	H	0,171300	25,78	4,41	
Insumo	00043132	SINAPI	ARAME RECOZIDO 16 BWG, D = 1,65 MM (0,016 KG/M) OU 18 BWG, D = 1,25 MM (0,01 KG/M)	Material	KG	0,025000	22,28	0,55	
Insumo	00039017	SINAPI	ESPACADOR / DISTANCIADOR CIRCULAR COM ENTRADA LATERAL, EM PLASTICO, PARA VERGALHAO *4,2 A 12,5* MM, COBRIMENTO 20 MM	Material	UN	0,970000	0,22	0,21	
				MO sem LS =>	2,14	LS =>	2,46	MO com LS =>	4,60
				Valor do BDI =>	3,78			Valor com BDI =>	20,96
Quant. =>						57,000000	Preço Total =>	1.194,72	

4.3	Código	Banco	Descrição	Tipo	Und	Quant.	Valor Unit	Total	
Composição	92445	SINAPI	MONTAGEM E DESMONTAGEM DE FÔRMA DE PILARES RETANGULARES E ESTRUTURAS SIMILARES, PÉ-DIREITO DUPLO, EM CHAPA DE MADEIRA COMPENSADA PLASTIFICADA, 18 UTILIZAÇÕES. AF_09/2020	FUES - FUNDAÇÕES E ESTRUTURAS	m²	1,000000	60,14	60,14	
Composição Auxiliar	88239	SINAPI	AJUDANTE DE CARPINTEIRO COM ENCARGOS COMPLEMENTARES	SEDI - SERVIÇOS DIVERSOS	H	0,181000	20,74	3,75	
Composição Auxiliar	88262	SINAPI	CARPINTEIRO DE FORMAS COM ENCARGOS COMPLEMENTARES	SEDI - SERVIÇOS DIVERSOS	H	0,988000	25,64	25,33	
Composição Auxiliar	92264	SINAPI	FABRICAÇÃO DE FÔRMA PARA PILARES E ESTRUTURAS SIMILARES, EM CHAPA DE MADEIRA COMPENSADA PLASTIFICADA, E = 18 MM. AF_09/2020	FUES - FUNDAÇÕES E ESTRUTURAS	m²	0,067000	242,96	16,27	
Insumo	00002692	SINAPI	DESMOLDANTE PROTETOR PARA FORMAS DE MADEIRA, DE BASE OLEOSA EMULSIONADA EM AGUA	Material	L	0,004000	10,66	0,04	
Insumo	00040271	SINAPI	LOCAÇÃO DE APRUMADOR METALICO DE PILAR, COM ALTURA E ANGULO REGULAVEIS, EXTENSAO DE *1,50* A *2,80* M	Equipamento	MES	0,196000	15,72	3,08	
Insumo	00040275	SINAPI	LOCAÇÃO DE VIGA SANDUICHE METALICA VAZADA PARA TRAVAMENTO DE PILARES, ALTURA DE *8* CM, LARGURA DE *6* CM E EXTENSAO DE 2 M	Equipamento	MES	0,393000	16,43	6,45	
Insumo	00040287	SINAPI	LOCAÇÃO DE BARRA DE ANCORAGEM DE 0,80 A 1,20 M DE EXTENSAO, COM ROSCA DE 5/8", INCLUINDO PORCA E FLANGE	Equipamento	MES	0,785000	6,05	4,74	
Insumo	00040304	SINAPI	PREGO DE AÇO POLIDO COM CABECA DUPLA 17 X 27 (2 1/2 X 11)	Material	KG	0,019000	25,74	0,48	
				MO sem LS =>	11,14	LS =>	12,76	MO com LS =>	23,90
				Valor do BDI =>	13,23			Valor com BDI =>	73,37
Quant. =>						40,000000	Preço Total =>	2.934,80	

5	ALVENARIA							7.740,20
5.1	Código	Banco	Descrição	Tipo	Und	Quant.	Valor Unit	Total
Composição	87523	SINAPI	ALVENARIA DE VEDAÇÃO DE BLOCOS CERÂMICOS FURADOS NA HORIZONTAL DE 9X14X19CM (ESPESURA 9CM) DE PAREDES COM ÁREA LÍQUIDA MAIOR OU IGUAL A 6M² COM VÃOS E ARGAMASSA DE ASSENTAMENTO COM PREPARO EM BETONEIRA. AF_06/2014	PARE - PAREDES/PAINEIS	m²	1,000000	97,61	97,61
Composição Auxiliar	87292	SINAPI	ARGAMASSA TRAÇO 1:2:8 (EM VOLUME DE CIMENTO, CAL E AREIA MÉDIA ÚMIDA) PARA EMBOÇO/MASSA ÚNICA/ASSENTAMENTO DE ALVENARIA DE VEDAÇÃO, PREPARO MECÂNICO COM BETONEIRA 400 L. AF_08/2019	SEDI - SERVIÇOS DIVERSOS	m³	0,010600	604,50	6,40
Composição Auxiliar	88309	SINAPI	PEDREIRO COM ENCARGOS COMPLEMENTARES	SEDI - SERVIÇOS DIVERSOS	H	1,751000	25,99	45,50
Composição Auxiliar	88316	SINAPI	SERVENTE COM ENCARGOS COMPLEMENTARES	SEDI - SERVIÇOS DIVERSOS	H	0,876000	20,20	17,69
Insumo	00007267	SINAPI	BLOCO CERAMICO VAZADO PARA ALVENARIA DE VEDACAO, 6 FURO, DE 9 X 14 X 19 CM (L X A X C)	Material	UN	37,740000	0,68	25,66
Insumo	00037395	SINAPI	PINO DE AÇO COM FURO, HASTE = 27 MM (AÇO DIRETA)	Material	CENTO	0,006900	40,33	0,27

Planilha Orçamentária Analítica

1								30.678,95	
1			SERVIÇOS PRELIMINARES						
Insumo	00034557	SINAPI	TELA DE AÇO SOLDADA GALVANIZADA/ZINCADA PARA ALVENARIA, FIO D = *1,20 A 1,70* MM, MALHA 15 X 15 MM, (C X L) *50 X 7,5* CM	Material	M	0,5800000	3,61	2,09	
				MO sem LS =>	22,06	LS =>	25,26	MO com LS =>	47,32
				Valor do BDI =>	21,47			Valor com BDI =>	119,08
						Quant. =>	65,0000000	Preço Total =>	7.740,20
6								16.605,31	
6.1	Código	Banco	Descrição	Tipo	Und	Quant.	Valor Unit	Total	
Composição	87904	SINAPI	CHAPISCO APLICADO EM ALVENARIA (COM PRESENÇA DE VÁOS) E ESTRUTURAS DE CONCRETO DE FACHADA, COM COLHER DE PEDREIRO. ARGAMASSA TRAÇO 1:3 COM PREPARO MANUAL. AF_06/2014	REVE - REVESTIMENTO E TRATAMENTO DE SUPERFÍCIES	m²	1,0000000	8,32	8,32	
Composição Auxiliar	87377	SINAPI	ARGAMASSA TRAÇO 1:3 (EM VOLUME DE CIMENTO E AREIA GROSSA ÚMIDA) PARA CHAPISCO CONVENCIONAL. PREPARO MANUAL. AF_08/2019	SEDI - SERVIÇOS DIVERSOS	m³	0,0037000	726,17	2,68	
Composição Auxiliar	88309	SINAPI	PEDREIRO COM ENCARGOS COMPLEMENTARES	SEDI - SERVIÇOS DIVERSOS	H	0,1724000	25,99	4,48	
Composição Auxiliar	88316	SINAPI	SERVENTE COM ENCARGOS COMPLEMENTARES	SEDI - SERVIÇOS DIVERSOS	H	0,0575000	20,20	1,16	
				MO sem LS =>	2,20	LS =>	2,52	MO com LS =>	4,72
				Valor do BDI =>	1,83			Valor com BDI =>	10,15
						Quant. =>	1.269,6500000	Preço Total =>	12.886,95
6.2	Código	Banco	Descrição	Tipo	Und	Quant.	Valor Unit	Total	
Composição	87543	SINAPI	MASSA ÚNICA, PARA RECEBIMENTO DE PINTURA OU CERÂMICA. ARGAMASSA INDUSTRIALIZADA. PREPARO MECÂNICO, APLICADO COM EQUIPAMENTO DE MISTURA E PROJEÇÃO DE 1,5 M³/H EM FACES INTERNAS DE PAREDES, ESPESURA DE 5MM, SEM EXECUÇÃO DE TALISCAS. AF_06/2014	REVE - REVESTIMENTO E TRATAMENTO DE SUPERFÍCIES	m²	1,0000000	23,51	23,51	
Composição Auxiliar	87407	SINAPI	ARGAMASSA INDUSTRIALIZADA PARA REVESTIMENTOS, MISTURA E PROJEÇÃO DE 1,5 M³/H DE ARGAMASSA. AF_08/2019	SEDI - SERVIÇOS DIVERSOS	m³	0,0113000	1.577,05	17,82	
Composição Auxiliar	88309	SINAPI	PEDREIRO COM ENCARGOS COMPLEMENTARES	SEDI - SERVIÇOS DIVERSOS	H	0,2000000	25,99	5,19	
Composição Auxiliar	88316	SINAPI	SERVENTE COM ENCARGOS COMPLEMENTARES	SEDI - SERVIÇOS DIVERSOS	H	0,0250000	20,20	0,50	
				MO sem LS =>	2,42	LS =>	2,77	MO com LS =>	5,19
				Valor do BDI =>	5,17			Valor com BDI =>	28,68
						Quant. =>	129,6500000	Preço Total =>	3.718,36
7								27.379,56	
7.1	Código	Banco	Descrição	Tipo	Und	Quant.	Valor Unit	Total	
Composição	88485	SINAPI	APLICAÇÃO DE FUNDO SELADOR ACRILICO EM PAREDES, UMA DEMÃO. AF_06/2014	PINT - PINTURAS	m²	1,0000000	3,82	3,82	
Composição Auxiliar	88310	SINAPI	PINTOR COM ENCARGOS COMPLEMENTARES	SEDI - SERVIÇOS DIVERSOS	H	0,0666000	27,49	1,83	
Composição Auxiliar	88316	SINAPI	SERVENTE COM ENCARGOS COMPLEMENTARES	SEDI - SERVIÇOS DIVERSOS	H	0,0222000	20,20	0,44	
Insumo	00006085	SINAPI	SELADOR ACRILICO PAREDES INTERNAS/EXTERNAS	Material	L	0,1666000	9,34	1,55	
				MO sem LS =>	0,74	LS =>	0,85	MO com LS =>	1,59
				Valor do BDI =>	0,84			Valor com BDI =>	4,66
						Quant. =>	1.266,6500000	Preço Total =>	5.902,59
7.2	Código	Banco	Descrição	Tipo	Und	Quant.	Valor Unit	Total	
Composição	88489	SINAPI	APLICAÇÃO MANUAL DE PINTURA COM TINTA LÁTEX ACRILICA EM PAREDES, DUAS DEMÃOS. AF_06/2014	PINT - PINTURAS	m²	1,0000000	11,73	11,73	
Composição Auxiliar	88310	SINAPI	PINTOR COM ENCARGOS COMPLEMENTARES	SEDI - SERVIÇOS DIVERSOS	H	0,1631000	27,49	4,48	
Composição Auxiliar	88316	SINAPI	SERVENTE COM ENCARGOS COMPLEMENTARES	SEDI - SERVIÇOS DIVERSOS	H	0,0544000	20,20	1,09	
Insumo	00007356	SINAPI	TINTA ACRILICA PREMIUM, COR BRANCO FOSCO	Material	L	0,2285000	26,99	6,16	
				MO sem LS =>	1,82	LS =>	2,09	MO com LS =>	3,91
				Valor do BDI =>	2,58			Valor com BDI =>	14,31
						Quant. =>	1.269,6500000	Preço Total =>	18.168,69
7.3	Código	Banco	Descrição	Tipo	Und	Quant.	Valor Unit	Total	
Composição	102491	SINAPI	PINTURA DE PISO COM TINTA ACRILICA, APLICAÇÃO MANUAL, 2 DEMÃOS, INCLUSO FUNDO PREPARADOR. AF_05/2021	PINT - PINTURAS	m²	1,0000000	19,17	19,17	
Composição Auxiliar	88310	SINAPI	PINTOR COM ENCARGOS COMPLEMENTARES	SEDI - SERVIÇOS DIVERSOS	H	0,2750000	27,49	7,55	
Composição Auxiliar	88316	SINAPI	SERVENTE COM ENCARGOS COMPLEMENTARES	SEDI - SERVIÇOS DIVERSOS	H	0,1150000	20,20	2,32	
Insumo	00006085	SINAPI	SELADOR ACRILICO PAREDES INTERNAS/EXTERNAS	Material	L	0,1600000	9,34	1,49	
Insumo	00007348	SINAPI	TINTA ACRILICA PREMIUM PARA PISO	Material	L	0,4270000	18,10	7,72	
Insumo	00012815	SINAPI	FITA CREPE ROLO DE 25 MM X 50 M	Material	UN	0,0100000	9,36	0,09	
				MO sem LS =>	3,23	LS =>	3,69	MO com LS =>	6,92
				Valor do BDI =>	4,22			Valor com BDI =>	23,39
						Quant. =>	141,4400000	Preço Total =>	3.308,28
8								8.027,14	
8.1	Código	Banco	Descrição	Tipo	Und	Quant.	Valor Unit	Total	
Composição	C4556	SEINFRA	PORTÃO PIVOTANTE NYLOFOR, COMPOSTO DE QUADRO, PAINÉIS E ACESSÓRIOS COM PINTURA ELETROSTÁTICA COM TINTA POLIESTER, NAS CORES VERDE OU BRANCA, COM POSTE EM AÇO REVESTIDO, COR VERDE OU BRANCA - FORNECIMENTO E MONTAGEM	OUTROS ELEMENTOS	m²	1,0000000	630,91	630,91	
Insumo	18436	SEINFRA	PORTÃO PIVOTANTE NYLOFOR, COMPOSTO DE QUADRO, PAINÉIS E ACESSÓRIOS COM PINTURA ELETROSTÁTICA COM TINTA POLIESTER, NAS CORES VERDE OU BRANCA, COM POSTE EM AÇO REVESTIDO, COR VERDE OU BRANCA - FORNECIMENTO E MONTAGEM	Material	m²	1,0000000	630,91	630,91	

Planilha Orçamentária Analítica

1			SERVIÇOS PRELIMINARES						30.678,95
				MO sem LS =>	0,00	LS =>	0,00	MO com LS =>	0,00
				Valor do BDI =>	138,80			Valor com BDI =>	769,71
						Quant. =>	2,1000000	Preço Total =>	1.616,39

8.2	Código	Banco	Descrição	Tipo	Und	Quant.	Valor Unit	Total	
Composição	90844	SINAPI	KIT DE PORTA DE MADEIRA PARA PINTURA, SEMI-OCA (LEVE OU MÉDIA), PADRÃO MÉDIO, 90X210CM, ESPESSURA DE 3,5CM, ITENS INCLUSOS: DOBRADIÇAS, MONTAGEM E INSTALAÇÃO DO BATENTE, FECHADURA COM EXECUÇÃO DO FURO - FORNECIMENTO E INSTALAÇÃO. AF_12/2019	ESQV - ESQUADRIAS/FERRAGENS/VIDRO S	UN	1,0000000	1.050,94	1.050,94	
Composição Auxiliar	100659	SINAPI	ALIZAR DE 5X1,5CM PARA PORTA FIXADO COM PREGOS, PADRÃO MÉDIO - FORNECIMENTO E INSTALAÇÃO. AF_12/2019	ESQV - ESQUADRIAS/FERRAGENS/VIDRO S	M	10,2000000	9,25	94,35	
Composição Auxiliar	90806	SINAPI	BATENTE PARA PORTA DE MADEIRA, FIXAÇÃO COM ARGAMASSA, PADRÃO MÉDIO - FORNECIMENTO E INSTALAÇÃO. AF_12/2019	ESQV - ESQUADRIAS/FERRAGENS/VIDRO S	UN	1,0000000	347,95	347,95	
Composição Auxiliar	90823	SINAPI	PORTA DE MADEIRA PARA PINTURA, SEMI-OCA (LEVE OU MÉDIA), 90X210CM, ESPESSURA DE 3,5CM, INCLUSO DOBRADIÇAS - FORNECIMENTO E INSTALAÇÃO. AF_12/2019	ESQV - ESQUADRIAS/FERRAGENS/VIDRO S	UN	1,0000000	435,22	435,22	
Composição Auxiliar	90830	SINAPI	FECHADURA DE EMBUTIR COM CILINDRO, EXTERNA, COMPLETA, ACABAMENTO PADRÃO MÉDIO, INCLUSO EXECUÇÃO DE FURO - FORNECIMENTO E INSTALAÇÃO. AF_12/2019	ESQV - ESQUADRIAS/FERRAGENS/VIDRO S	UN	1,0000000	173,42	173,42	
				MO sem LS =>	96,86	LS =>	110,95	MO com LS =>	207,81
				Valor do BDI =>	231,21			Valor com BDI =>	1.282,15
						Quant. =>	5,0000000	Preço Total =>	6.410,75

9			COBERTURA					59.890,89	
9.1	Código	Banco	Descrição	Tipo	Und	Quant.	Valor Unit	Total	
Composição	92540	SINAPI	TRAMA DE MADEIRA COMPOSTA POR RIPAS, CAIBROS E TERÇAS PARA TELHADOS DE MAIS QUE 2 ÁGUAS PARA TELHA DE ENCAIXE DE CERÂMICA OU DE CONCRETO, INCLUSO TRANSPORTE VERTICAL. AF_07/2019	COBE - COBERTURA	m²	1,0000000	60,48	60,48	
Composição Auxiliar	88239	SINAPI	AJUDANTE DE CARPINTEIRO COM ENCARGOS COMPLEMENTARES	SEDI - SERVIÇOS DIVERSOS	H	0,4840000	20,74	10,03	
Composição Auxiliar	88262	SINAPI	CARPINTEIRO DE FORMAS COM ENCARGOS COMPLEMENTARES	SEDI - SERVIÇOS DIVERSOS	H	0,6410000	25,64	16,43	
Composição Auxiliar	93281	SINAPI	GUINCHO ELÉTRICO DE COLUNA, CAPACIDADE 400 KG, COM MOTO FREIO, MOTOR TRIFÁSICO DE 1,25 CV - CHP DIURNO. AF_03/2016	CHOR - CUSTOS HORÁRIOS DE MÁQUINAS E EQUIPAMENTOS	CHP	0,0434000	26,91	1,16	
Composição Auxiliar	93282	SINAPI	GUINCHO ELÉTRICO DE COLUNA, CAPACIDADE 400 KG, COM MOTO FREIO, MOTOR TRIFÁSICO DE 1,25 CV - CHI DIURNO. AF_03/2016	CHOR - CUSTOS HORÁRIOS DE MÁQUINAS E EQUIPAMENTOS	CHI	0,0602000	25,70	1,54	
Insumo	00004408	SINAPI	RIPA NAO APARELHADA, *1,5 X 5* CM, EM MACARANDUBA, ANGELIM OU EQUIVALENTE DA REGIAO - BRUTA	Material	M	3,3130000	1,33	4,40	
Insumo	00004425	SINAPI	VIGA NAO APARELHADA *6 X 12* CM, EM MACARANDUBA, ANGELIM OU EQUIVALENTE DA REGIAO - BRUTA	Material	M	0,6630000	14,80	9,81	
Insumo	00004430	SINAPI	CAIBRO NAO APARELHADO *5 X 6* CM, EM MACARANDUBA, ANGELIM OU EQUIVALENTE DA REGIAO - BRUTA	Material	M	1,9760000	7,00	13,83	
Insumo	00020247	SINAPI	PREGO DE ACO POLIDO COM CABECA 15 X 15 (1 1/4 X 13)	Material	KG	0,0700000	23,09	1,61	
Insumo	00039027	SINAPI	PREGO DE ACO POLIDO COM CABECA 19 X 36 (3 1/4 X 9)	Material	KG	0,0500000	20,83	1,04	
Insumo	00040568	SINAPI	PREGO DE ACO POLIDO COM CABECA 22 X 48 (4 1/4 X 5)	Material	KG	0,0300000	21,01	0,63	
				MO sem LS =>	9,99	LS =>	11,44	MO com LS =>	21,43
				Valor do BDI =>	13,31			Valor com BDI =>	73,79
						Quant. =>	481,0900000	Preço Total =>	35.499,63

9.2	Código	Banco	Descrição	Tipo	Und	Quant.	Valor Unit	Total	
Composição	94204	SINAPI	TELHAMENTO COM TELHA CERÂMICA CAPA-CANAL, TIPO COLONIAL, COM MAIS DE 2 ÁGUAS, INCLUSO TRANSPORTE VERTICAL. AF_07/2019	COBE - COBERTURA	m²	1,0000000	41,56	41,56	
Composição Auxiliar	88316	SINAPI	SERVENTE COM ENCARGOS COMPLEMENTARES	SEDI - SERVIÇOS DIVERSOS	H	0,5210000	20,20	10,52	
Composição Auxiliar	88323	SINAPI	TELHADISTA COM ENCARGOS COMPLEMENTARES	SEDI - SERVIÇOS DIVERSOS	H	0,2540000	25,40	6,45	
Composição Auxiliar	93281	SINAPI	GUINCHO ELÉTRICO DE COLUNA, CAPACIDADE 400 KG, COM MOTO FREIO, MOTOR TRIFÁSICO DE 1,25 CV - CHP DIURNO. AF_03/2016	CHOR - CUSTOS HORÁRIOS DE MÁQUINAS E EQUIPAMENTOS	CHP	0,0372000	26,91	1,00	
Composição Auxiliar	93282	SINAPI	GUINCHO ELÉTRICO DE COLUNA, CAPACIDADE 400 KG, COM MOTO FREIO, MOTOR TRIFÁSICO DE 1,25 CV - CHI DIURNO. AF_03/2016	CHOR - CUSTOS HORÁRIOS DE MÁQUINAS E EQUIPAMENTOS	CHI	0,0516000	25,70	1,32	
Insumo	00007173	SINAPI	TELHA DE BARRO / CERÂMICA, NAO ESMALTADA, TIPO COLONIAL, CANAL, PLAN, PAULISTA, COMPRIMENTO DE *44 A 50* CM, RENDIMENTO DE COBERTURA DE *26* TELHAS/M2	Material	MIL	0,0275000	810,00	22,27	
				MO sem LS =>	6,46	LS =>	7,39	MO com LS =>	13,85
				Valor do BDI =>	9,14			Valor com BDI =>	50,70
						Quant. =>	481,0900000	Preço Total =>	24.391,26

10			PISOS					83.592,05	
10.1	Código	Banco	Descrição	Tipo	Und	Quant.	Valor Unit	Total	
Composição	95240	SINAPI	LASTRO DE CONCRETO MAGRO, APLICADO EM PISOS, LAJES SOBRE SOLO OU RADIERS, ESPESSURA DE 3 CM. AF_07/2016	FUES - FUNDAÇÕES E ESTRUTURAS	m²	1,0000000	22,33	22,33	
Composição Auxiliar	88309	SINAPI	PEDREIRO COM ENCARGOS COMPLEMENTARES	SEDI - SERVIÇOS DIVERSOS	H	0,1631000	25,99	4,23	
Composição Auxiliar	88316	SINAPI	SERVENTE COM ENCARGOS COMPLEMENTARES	SEDI - SERVIÇOS DIVERSOS	H	0,0444000	20,20	0,89	
Composição Auxiliar	94968	SINAPI	CONCRETO MAGRO PARA LASTRO, TRAÇO 1:4:5:4,5 (EM MASSA SECA DE CIMENTO/ AREIA MÉDIA/ BRITA 1) - PREPARO MECÂNICO COM BETONEIRA 600 L. AF_05/2021	FUES - FUNDAÇÕES E ESTRUTURAS	m³	0,0339000	507,70	17,21	
				MO sem LS =>	2,64	LS =>	3,03	MO com LS =>	5,67
				Valor do BDI =>	4,91			Valor com BDI =>	27,24
						Quant. =>	555,0000000	Preço Total =>	15.118,20

10.2	Código	Banco	Descrição	Tipo	Und	Quant.	Valor Unit	Total
-------------	---------------	--------------	------------------	-------------	------------	---------------	-------------------	--------------

Planilha Orçamentária Analítica

1								30.678,95	
SERVIÇOS PRELIMINARES									
Composição	98679	SINAPI	PISO CIMENTADO, TRAÇO 1:3 (CIMENTO E AREIA), ACABAMENTO LISO, ESPESSURA 2,0 CM, PREPARO MECÂNICO DA ARGAMASSA. AF_09/2020	PISO - PISOS	m²	1,0000000	40,10	40,10	
Composição Auxiliar	87298	SINAPI	ARGAMASSA TRAÇO 1:3 (EM VOLUME DE CIMENTO E AREIA MÉDIA ÚMIDA) PARA CONTRAPISO, PREPARO MECÂNICO COM BETONEIRA 400 L. AF_08/2019	SEDI - SERVIÇOS DIVERSOS	m³	0,0310000	796,26	24,68	
Composição Auxiliar	88309	SINAPI	PEDREIRO COM ENCARGOS COMPLEMENTARES	SEDI - SERVIÇOS DIVERSOS	H	0,3540000	25,99	9,20	
Composição Auxiliar	88316	SINAPI	SERVEANTE COM ENCARGOS COMPLEMENTARES	SEDI - SERVIÇOS DIVERSOS	H	0,1770000	20,20	3,57	
Insumo	00001379	SINAPI	CIMENTO PORTLAND COMPOSTO CP II-32	Material	KG	0,5000000	1,00	0,50	
Insumo	00003671	SINAPI	JUNTA PLASTICA DE DILATAÇÃO PARA PISOS, COR CINZA, 17 X 3 MM (ALTURA X ESPESSURA)	Material	M	1,6700000	1,29	2,15	
				MO sem LS =>	5,63	LS =>	6,45	MO com LS =>	12,08
				Valor do BDI =>	8,82			Valor com BDI =>	48,92
				Quant. =>	555,0000000	Preço Total =>		27.150,60	

10.3									
Código	Banco	Descrição	Tipo	Und	Quant.	Valor Unit	Total		
Composição	104604	SINAPI	REVESTIMENTO CERÂMICO PARA PISO COM PLACAS TIPO ESMALTADA PADRÃO POPULAR DE DIMENSÕES 35X35 CM APLICADA EM DIAGONAL EM AMBIENTES DE ÁREA MAIOR QUE 10 M². AF_02/2023_PE	PISO - PISOS	m²	1,0000000	58,10	58,10	
Composição Auxiliar	88256	SINAPI	AZULEJISTA OU LADRILHISTA COM ENCARGOS COMPLEMENTARES	SEDI - SERVIÇOS DIVERSOS	H	0,3037000	25,85	7,85	
Composição Auxiliar	88316	SINAPI	SERVEANTE COM ENCARGOS COMPLEMENTARES	SEDI - SERVIÇOS DIVERSOS	H	0,1376000	20,20	2,77	
Insumo	00001297	SINAPI	PISO EM CERAMICA ESMALTADA, COMERCIAL (PADRAO POPULAR), COR LISA, PEI MAIOR OU IGUAL A 3, FORMATO MENOR OU IGUAL A 2025 CM2	Material	m²	1,0728000	37,29	40,00	
Insumo	00001381	SINAPI	ARGAMASSA COLANTE AC I PARA CERAMICAS	Material	KG	9,1325000	0,71	6,48	
Insumo	00034357	SINAPI	REJUNTE CIMENTICIO, QUALQUER COR	Material	KG	0,2410000	4,16	1,00	
				MO sem LS =>	3,63	LS =>	4,16	MO com LS =>	7,79
				Valor do BDI =>	12,78			Valor com BDI =>	70,88
				Quant. =>	274,5300000	Preço Total =>		19.458,69	

10.4									
Código	Banco	Descrição	Tipo	Und	Quant.	Valor Unit	Total		
Composição	104606	SINAPI	REVESTIMENTO CERÂMICO PARA PISO COM PLACAS TIPO ESMALTADA EXTRA DE DIMENSÕES 45X45 CM APLICADA EM DIAGONAL EM AMBIENTES DE ÁREA ENTRE 5 M² E 10 M². AF_02/2023_PE	PISO - PISOS	m²	1,0000000	80,05	80,05	
Composição Auxiliar	88256	SINAPI	AZULEJISTA OU LADRILHISTA COM ENCARGOS COMPLEMENTARES	SEDI - SERVIÇOS DIVERSOS	H	0,7138000	25,85	18,45	
Composição Auxiliar	88316	SINAPI	SERVEANTE COM ENCARGOS COMPLEMENTARES	SEDI - SERVIÇOS DIVERSOS	H	0,1940000	20,20	3,91	
Insumo	00001287	SINAPI	PISO EM CERAMICA ESMALTADA EXTRA, COR LISA, PEI MAIOR OU IGUAL A 4, FORMATO MENOR OU IGUAL A 2025 CM2	Material	m²	1,1217600	44,96	50,43	
Insumo	00001381	SINAPI	ARGAMASSA COLANTE AC I PARA CERAMICAS	Material	KG	9,1325000	0,71	6,48	
Insumo	00034357	SINAPI	REJUNTE CIMENTICIO, QUALQUER COR	Material	KG	0,1880000	4,16	0,78	
				MO sem LS =>	7,71	LS =>	8,83	MO com LS =>	16,54
				Valor do BDI =>	17,61			Valor com BDI =>	97,66
				Quant. =>	51,4800000	Preço Total =>		5.027,54	

10.5									
Código	Banco	Descrição	Tipo	Und	Quant.	Valor Unit	Total		
Composição	101747	SINAPI	PISO EM CONCRETO 20 MPA PREPARO MECÂNICO, ESPESSURA 7CM. AF_09/2020	PISO - PISOS	m²	1,0000000	97,57	97,57	
Composição Auxiliar	88309	SINAPI	PEDREIRO COM ENCARGOS COMPLEMENTARES	SEDI - SERVIÇOS DIVERSOS	H	0,1119000	25,99	2,90	
Composição Auxiliar	88316	SINAPI	SERVEANTE COM ENCARGOS COMPLEMENTARES	SEDI - SERVIÇOS DIVERSOS	H	0,0466000	20,20	0,94	
Composição Auxiliar	95282	SINAPI	DESEMPENADEIRA DE CONCRETO, PESO DE 78 KG, 4 PÁS, MOTOR A GASOLINA, POTÊNCIA 5,5 HP - CHP DIURNO. AF_05/2023	CHOR - CUSTOS HORÁRIOS DE MÁQUINAS E EQUIPAMENTOS	CHP	0,0070000	8,73	0,06	
Insumo	00034492	SINAPI	CONCRETO USINADO BOMBEAVEL, CLASSE DE RESISTENCIA C20, COM BRITA 0 E 1, SLUMP = 100 +/- 20 MM, EXCLUI SERVIÇO DE BOMBEAMENTO (NBR 8953)	Material	m³	0,0814000	480,00	39,07	
Insumo	00043146	SINAPI	ENDURECEDOR MINERAL DE BASE CIMENTICIA PARA PISO DE CONCRETO	Material	KG	4,0000000	13,65	54,60	
				MO sem LS =>	1,31	LS =>	1,51	MO com LS =>	2,82
				Valor do BDI =>	21,47			Valor com BDI =>	119,04
				Quant. =>	141,4400000	Preço Total =>		16.837,02	

11								17.806,75	
11.1								15.468,75	
INSTALAÇÕES HIDROSSANITÁRIAS									
11.1.1	Código	Banco	Descrição	Tipo	Und	Quant.	Valor Unit	Total	
Composição	89711	SINAPI	TUBO PVC, SERIE NORMAL, ESGOTO PREDIAL, DN 40 MM, FORNECIDO E INSTALADO EM RAMAL DE DESCARGA OU RAMAL DE ESGOTO SANITÁRIO. AF_12/2014	INHI - INSTALAÇÕES HIDROSANITÁRIAS	M	1,0000000	19,64	19,64	
Composição Auxiliar	88248	SINAPI	AUXILIAR DE ENCANADOR OU BOMBEIRO HIDRÁULICO COM ENCARGOS COMPLEMENTARES	SEDI - SERVIÇOS DIVERSOS	H	0,2930000	20,24	5,93	
Composição Auxiliar	88267	SINAPI	ENCANADOR OU BOMBEIRO HIDRÁULICO COM ENCARGOS COMPLEMENTARES	SEDI - SERVIÇOS DIVERSOS	H	0,2930000	25,23	7,39	
Insumo	00009835	SINAPI	TUBO PVC, SERIE NORMAL, DN 40 MM, PARA ESGOTO PREDIAL (NBR 5688)	Material	M	1,0549000	5,97	6,29	
Insumo	00038383	SINAPI	LIXA D'AGUA EM FOLHA, GRAO 100	Material	UN	0,0163000	2,28	0,03	
				MO sem LS =>	4,63	LS =>	5,31	MO com LS =>	9,94
				Valor do BDI =>	4,32			Valor com BDI =>	23,96
				Quant. =>	100,0000000	Preço Total =>		2.396,00	

11.1.2	Código	Banco	Descrição	Tipo	Und	Quant.	Valor Unit	Total
--------	--------	-------	-----------	------	-----	--------	------------	-------

Planilha Orçamentária Analítica

1										30.678,95
11.1.3	Código	Banco	Descrição	Tipo	Und	Quant.	Valor Unit	Total		
Insumo	11436	ORSE	Lavatório para coluna, 53 x 44cm, linha Azaléa, REF.: 91006, CELITE ou similar Lavatório para coluna, 53 x 44cm, linha Azaléa, REF.: 91006, CELITE ou similar	Material	un	1,0000000	172,87	172,87		
				MO sem LS =>		0,00	LS =>	0,00	MO com LS =>	0,00
				Valor do BDI =>		38,03			Valor com BDI =>	210,90
						Quant. =>	10,0000000	Preço Total =>	2.109,00	
11.1.3	Código	Banco	Descrição	Tipo	Und	Quant.	Valor Unit	Total		
Insumo	00013416	SINAPI	TORNEIRA CROMADA DE PAREDE PARA COZINHA SEM AREJADOR, PADRAO POPULAR, 1/2 " OU 3/4 " (REF 1158)	Material	UN	1,0000000	81,68	81,68		
				MO sem LS =>		0,00	LS =>	0,00	MO com LS =>	0,00
				Valor do BDI =>		17,97			Valor com BDI =>	99,65
						Quant. =>	10,0000000	Preço Total =>	996,50	
11.1.4	Código	Banco	Descrição	Tipo	Und	Quant.	Valor Unit	Total		
Composição	89401	SINAPI	TUBO, PVC, SOLDÁVEL, DN 20MM, INSTALADO EM RAMAL DE DISTRIBUIÇÃO DE ÁGUA - FORNECIMENTO E INSTALAÇÃO. AF_12/2014	INHÍ - INSTALAÇÕES HIDROS SANITÁRIAS	M	1,0000000	10,13	10,13		
Composição Auxiliar	88248	SINAPI	AUXILIAR DE ENCANADOR OU BOMBEIRO HIDRÁULICO COM ENCARGOS COMPLEMENTARES	SEDI - SERVIÇOS DIVERSOS	H	0,1367000	20,24	2,76		
Composição Auxiliar	88267	SINAPI	ENCANADOR OU BOMBEIRO HIDRÁULICO COM ENCARGOS COMPLEMENTARES	SEDI - SERVIÇOS DIVERSOS	H	0,1367000	25,23	3,44		
Insumo	00009867	SINAPI	TUBO PVC, SOLDÁVEL, DN 20 MM, AGUA FRIA (NBR-5648)	Material	M	1,0493000	3,68	3,86		
Insumo	00038383	SINAPI	LIXA D'AGUA EM FOLHA, GRAO 100	Material	UN	0,0319000	2,28	0,07		
				MO sem LS =>		2,16	LS =>	2,48	MO com LS =>	4,64
				Valor do BDI =>		2,23			Valor com BDI =>	12,36
						Quant. =>	200,0000000	Preço Total =>	2.472,00	
11.1.5	Código	Banco	Descrição	Tipo	Und	Quant.	Valor Unit	Total		
Composição	86888	SINAPI	VASO SANITÁRIO SIFONADO COM CAIXA ACOPLADA LOUÇA BRANCA - FORNECIMENTO E INSTALAÇÃO. AF_01/2020	INHÍ - INSTALAÇÕES HIDROS SANITÁRIAS	UN	1,0000000	456,57	456,57		
Composição Auxiliar	88267	SINAPI	ENCANADOR OU BOMBEIRO HIDRÁULICO COM ENCARGOS COMPLEMENTARES	SEDI - SERVIÇOS DIVERSOS	H	0,7791000	25,23	19,65		
Composição Auxiliar	88316	SINAPI	SERVENTE COM ENCARGOS COMPLEMENTARES	SEDI - SERVIÇOS DIVERSOS	H	0,4384000	20,20	8,85		
Insumo	00004384	SINAPI	PARAFUSO NIQUELADO COM ACABAMENTO CROMADO PARA FIXAR PEÇA SANITÁRIA, INCLUI PORCA CEGA, ARRUELA E BUCHA DE NYLON TAMANHO S-10	Material	UN	2,0000000	22,44	44,88		
Insumo	00006138	SINAPI	VEDACAO PVC, 100 MM, PARA SAIDA VASO SANITARIO	Material	UN	1,0000000	9,10	9,10		
Insumo	00010422	SINAPI	BACIA SANITARIA (VASO) COM CAIXA ACOPLADA, DE LOUCA BRANCA	Material	UN	1,0000000	366,36	366,36		
Insumo	00037329	SINAPI	REJUNTE EPOXI, QUALQUER COR	Material	KG	0,0881000	87,80	7,73		
				MO sem LS =>		9,90	LS =>	11,35	MO com LS =>	21,25
				Valor do BDI =>		100,45			Valor com BDI =>	557,02
						Quant. =>	10,0000000	Preço Total =>	5.570,20	
11.1.6	Código	Banco	Descrição	Tipo	Und	Quant.	Valor Unit	Total		
Composição	100874	SINAPI	PUXADOR PARA PCD, FIXADO NA PORTA - FORNECIMENTO E INSTALAÇÃO. AF_01/2020	INHÍ - INSTALAÇÕES HIDROS SANITÁRIAS	UN	1,0000000	315,58	315,58		
Composição Auxiliar	88267	SINAPI	ENCANADOR OU BOMBEIRO HIDRÁULICO COM ENCARGOS COMPLEMENTARES	SEDI - SERVIÇOS DIVERSOS	H	0,9485000	25,23	23,93		
Composição Auxiliar	88316	SINAPI	SERVENTE COM ENCARGOS COMPLEMENTARES	SEDI - SERVIÇOS DIVERSOS	H	0,2988000	20,20	6,03		
Insumo	00004351	SINAPI	PARAFUSO NIQUELADO 3 1/2" COM ACABAMENTO CROMADO PARA FIXAR PEÇA SANITÁRIA, INCLUI PORCA CEGA, ARRUELA E BUCHA DE NYLON TAMANHO S-8	Material	UN	6,0000000	16,64	99,84		
Insumo	00036204	SINAPI	BARRA DE APOIO RETA, EM ACO INOX POLIDO, COMPRIMENTO 60CM, DIAMETRO MINIMO 3 CM	Material	UN	1,0000000	185,78	185,78		
				MO sem LS =>		10,54	LS =>	12,07	MO com LS =>	22,61
				Valor do BDI =>		69,43			Valor com BDI =>	385,01
						Quant. =>	5,0000000	Preço Total =>	1.925,05	
11.2										2.338,00
11.2.4	Código	Banco	Descrição	Tipo	Und	Quant.	Valor Unit	Total		
Composição	91925	SINAPI	CABO DE COBRE FLEXIVEL ISOLADO, 1,5 MM², ANTI-CHAMA 0,6/1,0 KV, PARA CIRCUITOS TERMINAIS - FORNECIMENTO E INSTALAÇÃO. AF_12/2015	INEL - INSTALAÇÃO ELÉTRICA/ELETRIFICAÇÃO E ILUMINAÇÃO EXTERNA	M	1,0000000	3,35	3,35		
Composição Auxiliar	88247	SINAPI	AUXILIAR DE ELETRICISTA COM ENCARGOS COMPLEMENTARES	SEDI - SERVIÇOS DIVERSOS	H	0,0233000	21,24	0,48		
Composição Auxiliar	88264	SINAPI	ELETRICISTA COM ENCARGOS COMPLEMENTARES	SEDI - SERVIÇOS DIVERSOS	H	0,0233000	26,34	0,60		
Insumo	00000993	SINAPI	CABO DE COBRE, FLEXIVEL, CLASSE 4 OU 5, ISOLACAO EM PVC/A, ANTICHAMA BWF-B, COBERTURA PVC-ST1, ANTICHAMA BWF-B, 1 CONDUTOR, 0,6/1 KV, SECAO NOMINAL 1,5 MM²	Material	M	1,2434000	1,80	2,23		
Insumo	00021127	SINAPI	FITA ISOLANTE ADESIVA ANTICHAMA, USO ATE 750 V, EM ROLO DE 19 MM X 5 M	Material	UN	0,0094000	4,72	0,04		
				MO sem LS =>		0,37	LS =>	0,42	MO com LS =>	0,79
				Valor do BDI =>		0,74			Valor com BDI =>	4,09
						Quant. =>	20,0000000	Preço Total =>	81,80	
11.2.5	Código	Banco	Descrição	Tipo	Und	Quant.	Valor Unit	Total		
Composição	95729	SINAPI	ELETRODUTO RÍGIDO SOLDÁVEL, PVC, DN 20 MM (1/2"), APARENTE, INSTALADO EM PAREDE - FORNECIMENTO E INSTALAÇÃO. AF_11/2016	INEL - INSTALAÇÃO ELÉTRICA/ELETRIFICAÇÃO E ILUMINAÇÃO EXTERNA	M	1,0000000	13,29	13,29		
Composição Auxiliar	91173	SINAPI	FIXAÇÃO DE TUBOS VERTICAIS DE PPR DIÂMETROS MENORES OU IGUAIS A 40 MM COM ABRAÇADEIRA METÁLICA RÍGIDA TIPO D 1/2", FIXADA EM PERFILADO EM ALVENARIA. AF_05/2015	INHÍ - INSTALAÇÕES HIDROS SANITÁRIAS	M	2,0000000	3,69	7,38		
Composição Auxiliar	88247	SINAPI	AUXILIAR DE ELETRICISTA COM ENCARGOS COMPLEMENTARES	SEDI - SERVIÇOS DIVERSOS	H	0,0729000	21,24	1,54		
Composição Auxiliar	88264	SINAPI	ELETRICISTA COM ENCARGOS COMPLEMENTARES	SEDI - SERVIÇOS DIVERSOS	H	0,0729000	26,34	1,92		

Planilha Orçamentária Analítica

1 SERVIÇOS PRELIMINARES								30.678,95
Insumo	00002676	SINAPI	ELETRODUTO DE PVC RIGIDO SOLDAVEL, CLASSE B, DE 20 MM	Material	M	1,0481000	2,34	2,45
				MO sem LS =>		2,83	LS =>	3,25
				Valor do BDI =>		2,92	MO com LS =>	6,08
							Valor com BDI =>	16,21
						Quant. =>	50,0000000	Preço Total =>
								810,50

11.2.6	Código	Banco	Descrição	Tipo	Und	Quant.	Valor Unit	Total
Composição	91927	SINAPI	CABO DE COBRE FLEXÍVEL ISOLADO, 2,5 MM², ANTI-CHAMA 0,6/1,0 KV, PARA CIRCUITOS TERMINAIS - FORNECIMENTO E INSTALAÇÃO. AF_03/2023	INEL - INSTALAÇÃO ELÉTRICA/ELETRIFICAÇÃO E ILUMINAÇÃO EXTERNA	M	1,0000000	4,53	4,53
Composição Auxiliar	88247	SINAPI	AUXILIAR DE ELETRICISTA COM ENCARGOS COMPLEMENTARES	SEDI - SERVIÇOS DIVERSOS	H	0,0290000	21,24	0,61
Composição Auxiliar	88264	SINAPI	ELETRICISTA COM ENCARGOS COMPLEMENTARES	SEDI - SERVIÇOS DIVERSOS	H	0,0290000	26,34	0,76
Insumo	00001022	SINAPI	CABO DE COBRE, FLEXIVEL, CLASSE 4 OU 5, ISOLACAO EM PVC/A, ANTICHAMA BWF-B, COBERTURA PVC-ST1, ANTICHAMA BWF-B, 1 CONDUTOR, 0,6/1 KV, SECAO NOMINAL 2,5 MM2	Material	M	1,2434000	2,51	3,12
Insumo	00021127	SINAPI	FITA ISOLANTE ADESIVA ANTICHAMA, USO ATE 750 V, EM ROLO DE 19 MM X 5 M	Material	UN	0,0094000	4,72	0,04
				MO sem LS =>		0,46	LS =>	0,53
				Valor do BDI =>		1,00	MO com LS =>	0,99
						Quant. =>	150,0000000	Preço Total =>
								829,50

11.2.7	Código	Banco	Descrição	Tipo	Und	Quant.	Valor Unit	Total
Composição	100905	SINAPI	LUMINÁRIA DUPLA TIPO CALHA, DE SOBREPOR, COM 4 LÂMPADAS TUBULARES FLUORESCENTES DE 18 W, COM REATORES DE PARTIDA RÁPIDA FORNECIMENTO E INSTALAÇÃO. AF_02/2020	INEL - INSTALAÇÃO ELÉTRICA/ELETRIFICAÇÃO E ILUMINAÇÃO EXTERNA	UN	1,0000000	252,54	252,54
Composição Auxiliar	88247	SINAPI	AUXILIAR DE ELETRICISTA COM ENCARGOS COMPLEMENTARES	SEDI - SERVIÇOS DIVERSOS	H	0,3453000	21,24	7,33
Composição Auxiliar	88264	SINAPI	ELETRICISTA COM ENCARGOS COMPLEMENTARES	SEDI - SERVIÇOS DIVERSOS	H	0,8288000	26,34	21,83
Insumo	00003811	SINAPI	LUMINARIA DE SOBREPOR EM CHAPA DE ACO PARA 2 LAMPADAS FLUORESCENTES DE *18* W, ALETADA, COMPLETA (LAMPADAS E REATOR INCLUSOS)	Material	UN	2,0000000	111,69	223,38
				MO sem LS =>		10,07	LS =>	11,54
				Valor do BDI =>		55,56	MO com LS =>	21,61
						Quant. =>	2,0000000	Preço Total =>
								308,10
								616,20

12 SERVIÇOS COMPLEMENTARES								35.708,98
12.1	Código	Banco	Descrição	Tipo	Und	Quant.	Valor Unit	Total
Composição	11729	ORSE	Tubo de ferro galvanizado 2.1/2" com chumbador de barra chata de ferro 1"x1/4" a cada metro para fixação em piso de concreto ou parede	Esquadrias de Ferro	m	1,0000000	104,96	104,96
Composição Auxiliar	10549	ORSE	Encargos Complementares - Servente	Provisórios	h	0,2500000	3,78	0,94
Composição Auxiliar	10550	ORSE	Encargos Complementares - Pedreiro	Provisórios	h	0,2500000	3,61	0,90
Composição Auxiliar	10603	ORSE	Encargos Complementares - Soldador	Provisórios	h	0,1000000	4,29	0,42
Insumo	2312	ORSE	Tubo de aço galvanizado leve c/ costura c/ rosca BSP Ø = 76,1mm (2.1/2"), e = 3mm, l = 6000mm NBR 5580	Material	m	1,0000000	84,06	84,06
Insumo	2545	ORSE	Barra chata de ferro 1"x1/4" (1,27 kg/m)	Material	m	0,5000000	11,67	5,83
Insumo	8904	ORSE	Máquina de solda elétrica	Equipamento	h	0,1000000	3,93	0,39
Insumo	00004750	SINAPI	PEDREIRO	Mão de Obra	H	0,2500000	19,09	4,77
Insumo	00006111	SINAPI	SERVENTE DE OBRAS	Mão de Obra	H	0,2500000	13,55	3,38
Insumo	00006160	SINAPI	SOLDADOR (HORISTA)	Mão de Obra	H	0,1000000	19,09	1,90
Insumo	00039914	SINAPI	SOLDA EM VARETA FOSCOOPER, D = *2.5* MM X COMPRIMENTO 500 MM	Material	KG	0,0100000	237,46	2,37
				MO sem LS =>		4,68	LS =>	5,37
				Valor do BDI =>		23,09	MO com LS =>	10,05
						Quant. =>	30,0000000	Preço Total =>
								128,05
								3.841,50

12.2	Código	Banco	Descrição	Tipo	Und	Quant.	Valor Unit	Total
Composição	C0359	SEINFRA	BANCADA DE MÁRMORE LARG.= 0.60m ESP.= 3cm	LOUÇAS, METAIS E ACESSÓRIOS	M	1,0000000	341,65	341,65
Insumo	10109	SEINFRA	AREIA MEDIA	Material	m³	0,0052000	83,58	0,43
Insumo	10805	SEINFRA	CIMENTO PORTLAND	Material	KG	2,2700000	0,71	1,61
Insumo	12391	SEINFRA	PEDREIRO	Mão de Obra	H	2,0000000	26,86	53,72
Insumo	12543	SEINFRA	SERVENTE	Mão de Obra	H	2,0000000	20,26	40,52
Insumo	19533	SEINFRA	BANCADA EM MARMORE BRANCO POLIDO E=3cm	Material	m²	0,6000000	408,96	245,37
				MO sem LS =>		43,93	LS =>	50,31
				Valor do BDI =>		75,16	MO com LS =>	94,24
						Quant. =>	19,5000000	Preço Total =>
								416,81
								8.127,80

12.3	Código	Banco	Descrição	Tipo	Und	Quant.	Valor Unit	Total
Composição	COMP 05 - PRAÇA	Próprio	BANCO DE MADEIRA APARELHADA COM BASE DE CONCRETO PRÉ-MOLDADO	ASTU - ASSENTAMENTO DE TUBOS E PECAS	UN	1,0000000	1.216,17	1.216,17
Composição Auxiliar	88309	SINAPI	PEDREIRO COM ENCARGOS COMPLEMENTARES	SEDI - SERVIÇOS DIVERSOS	H	1,2000000	25,99	31,18
Composição Auxiliar	88316	SINAPI	SERVENTE COM ENCARGOS COMPLEMENTARES	SEDI - SERVIÇOS DIVERSOS	H	1,2000000	20,20	24,24
Composição Auxiliar	97734	SINAPI	PEÇA RETANGULAR PRÉ-MOLDADA, VOLUME DE CONCRETO DE 10 A 30 LITROS, TAXA DE AÇO APROXIMADA DE 30KG/M³. AF_01/2018	FUES - FUNDAÇÕES E ESTRUTURAS	m³	0,3140000	3.060,57	961,01
Insumo	00011844	SINAPI	PRANCHA APARELHADA *4 X 30* CM, EM MACARANDUBA/MASSARANDUBA, ANGELIM OU EQUIVALENTE DA REGIAO	Material	M	6,0000000	27,90	167,40

Planilha Orçamentária Analítica

1								SERVIÇOS PRELIMINARES						30.678,95	
Insumo	00004377	SINAPI	PARAFUSO DE ACO ZINCADO COM ROSCA SOBERBA, CABECA CHATA E FENDA SIMPLES, DIAMETRO 4,2 MM, COMPRIMENTO * 32 * MM	Material		UN	16,0000000	0,18					2,88		
Insumo	7846	ORSE	Porca sextavada 5/8"	Material		un	16,0000000	1,18					18,88		
Insumo	00004314	SINAPI	HASTE RETA PARA GANCHO DE FERRO GALVANIZADO, COM ROSCA 5/16" X 45 CM PARA FIXACAO DE TELHA DE FIBROCIMENTO, INCLUI PORCA E ARRUELAS DE VEDACAO	Material		CJ	2,0000000	5,29					10,58		
				MO sem LS =>	221,83	LS =>	254,08	MO com LS =>	475,91						
				Valor do BDI =>	267,56			Valor com BDI =>	1.483,73						
							Quant. =>	16,0000000	Preço Total =>	23.739,68					

13								SERVIÇOS FINAIS						3.168,81	
13.1	Código	Banco	Descrição	Tipo	Und	Quant.	Valor Unit	Total							
Composição	95875	SINAPI	TRANSPORTE COM CAMINHÃO BASCULANTE DE 10 M³, EM VIA URBANA PAVIMENTADA, DMT ATÉ 30 KM (UNIDADE: M3XKM). AF_07/2020	TRAN - TRANSPORTES, CARGAS E DESCARGAS	M3XKM	1,0000000	2,45	2,45							
Composição Auxiliar	91386	SINAPI	CAMINHÃO BASCULANTE 10 M3, TRUCADO CABINE SIMPLES, PESO BRUTO TOTAL 23.000 KG, CARGA ÚTIL MÁXIMA 15.935 KG, DISTÂNCIA ENTRE EIXOS 4,80 M, POTÊNCIA 230 CV INCLUSIVE CAÇAMBA METÁLICA - CHP DIURNO. AF_06/2014	CHOR - CUSTOS HORÁRIOS DE MÁQUINAS E EQUIPAMENTOS	CHP	0,0083000	265,95	2,20							
Composição Auxiliar	91387	SINAPI	CAMINHÃO BASCULANTE 10 M3, TRUCADO CABINE SIMPLES, PESO BRUTO TOTAL 23.000 KG, CARGA ÚTIL MÁXIMA 15.935 KG, DISTÂNCIA ENTRE EIXOS 4,80 M, POTÊNCIA 230 CV INCLUSIVE CAÇAMBA METÁLICA - CHI DIURNO. AF_06/2014	CHOR - CUSTOS HORÁRIOS DE MÁQUINAS E EQUIPAMENTOS	CHI	0,0036000	70,80	0,25							
				MO sem LS =>	0,10	LS =>	0,12	MO com LS =>	0,22						
				Valor do BDI =>	0,54			Valor com BDI =>	2,99						
							Quant. =>	300,0000000	Preço Total =>	897,00					

13.2								SERVIÇOS FINAIS						3.168,81	
13.2	Código	Banco	Descrição	Tipo	Und	Quant.	Valor Unit	Total							
Composição	9537	SINAPI	LIMPEZA FINAL DA OBRA	SEDI - SERVIÇOS DIVERSOS	m²	1,0000000	3,98	3,98							
Composição Auxiliar	88316	SINAPI	SERVEnte COM ENCARGOS COMPLEMENTARES	SEDI - SERVIÇOS DIVERSOS	H	0,1400000	20,20	2,82							
Insumo	00000003	SINAPI	ACIDO CLORIDRICO / ACIDO MURIATICO, DILUICAO 10% A 12% PARA USO EM LIMPEZA	Material	L	0,0500000	23,36	1,16							
				MO sem LS =>	0,90	LS =>	1,04	MO com LS =>	1,94						
				Valor do BDI =>	0,88			Valor com BDI =>	4,86						
							Quant. =>	467,4500000	Preço Total =>	2.271,81					

Total sem BDI 245.902,17
Total do BDI 54.097,88
Total Geral 300.000,05

Lucas da Silva Vilela
Engenheiro Civil
RN 1918220220
CREA-PI 34578

Obra
REFORMA DO MERCADO PÚBLICO DE PRATA DO PIAUÍ-PI

Bancos
SINAPI - 12/2023 - Piauí
ORSE - 12/2023 - Sergipe
SEINFRA - 028 - Ceará

B.D.I.
22,0%

Encargos Sociais
Não Desonerado:
Horista: 114,54%
Mensalista: 71,62%

Cronograma Físico e Financeiro

Item	Descrição	Total Por Etapa	30 DIAS	60 DIAS	90 DIAS
1	SERVIÇOS PRELIMINARES	100,00% 30.678,95	33,00% 10.124,05	34,00% 10.430,84	33,00% 10.124,05
2	MOVIMENTO DE TERRA	100,00% 662,17	100,00% 662,17		
3	INFRAESTRUTURA	100,00% 2.962,19	100,00% 2.962,19		
4	SUPERESTRUTURA	100,00% 5.777,05	100,00% 5.777,05		
5	ALVENARIA	100,00% 7.740,20		100,00% 7.740,20	
6	REVESTIMENTO	100,00% 16.605,31		100,00% 16.605,31	
7	PINTURA	100,00% 27.379,56		100,00% 27.379,56	
8	ESQUADRIAS	100,00% 8.027,14			100,00% 8.027,14
9	COBERTURA	100,00% 59.890,89			100,00% 59.890,89
10	PISOS	100,00% 83.592,05	33,00% 27.585,38	50,00% 41.796,03	17,00% 14.210,65
11	INSTALAÇÕES	100,00% 17.806,75		50,00% 8.903,38	50,00% 8.903,38
12	SERVIÇOS COMPLEMENTARES	100,00% 35.708,98		50,00% 17.854,49	50,00% 17.854,49
13	SERVIÇOS FINAIS	100,00% 3.168,81			100,00% 3.168,81
Porcentagem			15,7%	43,57%	40,73%
Custo			47.110,84	130.709,80	122.179,41
Porcentagem Acumulado			15,7%	59,27%	100,0%
Custo Acumulado			47.110,84	177.820,64	300.000,05

Lucas da Silva Vilela
Engenheiro Civil
RN 1918220220
CREA-PI 34578

<i>BDI - SERVIÇO</i>	
A - Bonificação (Lucros)	7,30%
B - Despesas Indiretas	6,08%
B 1 - Administração Central	4,01%
B 2 - Garantia + Seguro	0,40%
B 3 - Risco	0,56%
B 4 - Despesas Financeiras	1,11%
C 1 - PIS	0,65%
C 2 - ISS	3,00%
C 3 - COFINS	3,00%
C 4 - CPRB (CONTRIBUIÇÃO PREVIDENCIÁRIA SOBRE A RENDA BRUTA)	0,00%
$BDI (\%) = \frac{(1 + AC + R) \times (1 + DF) \times (1 + L)}{(1 - I)} - 1$	
TOTAL	22,00%
Percentuais extraídos do Acórdão 2622-37/13-P do Plenário do TCU	

Lucas da Silva Vilela
 Engenheiro Civil
 RN 1918220220
 CREA-PI 34578

PREFEITURA MUNICIPAL DE PRATA DO PIAUÍ

ENCARGOS SOCIAIS SOBRE MÃO DE OBRA

MUNICÍPIO: PRATA DO PIAUÍ-PI

LOCAL: ZONA URBANA

Código	Descrição	Horista (%)	Mensalista (%)
GRUPO A			
A1	INSS	20,00	20,00
A2	SESI	1,50	1,50
A3	SENAI	1,00	1,00
A4	INCRA	0,20	0,20
A5	SEBRAE	0,60	0,60
A6	Salário Educação	2,50	2,50
A7	Seguro Contra Acidentes de Trabalho	3,00	3,00
A8	FGTS	8,00	8,00
A9	SECONCI	0,00	0,00
A	Total de Encargos Sociais Básicos	36,80	36,80
GRUPO B			
B1	Repouso Semanal Remunerado	17,82	0,00
B2	Feriados	3,95	0,00
B3	Auxílio - Enfermidade	0,85	0,64
B4	13º Salário	11,09	8,33
B5	Licença Paternidade	0,06	0,04
B6	Faltas Justificadas	0,74	0,56
B7	Dias de Chuvas	1,18	0,00
B8	Auxílio Acidente de Trabalho	0,10	0,08
B9	Férias Gozadas	13,76	10,34
B10	Salário Maternidade	0,04	0,03
B	Total de Encargos Sociais que recebem incidências de A	49,59	20,02
GRUPO C			
C1	Aviso Prévio Indenizado	5,36	4,03
C2	Aviso Prévio Trabalhado	0,13	0,09
C3	Férias (indenizadas)	0,96	0,72
C4	Depósito Rescisão sem justa causa	2,52	1,89
C5	Indenização Adicional	0,45	0,34
C	Total de Encargos Sociais que não recebem as incidências globais de A	9,42	7,07
GRUPO D			
D1	Reincidência de A sobre B	18,25	7,37
D2	Reincidência de A sobre Aviso Prévio Trabalhado e Reincidência do FGTS sobre Aviso	0,48	0,36
D	Total das Taxas incidências e reincidências	18,73	7,73
TOTAL (A+B+C+D)		114,54	71,62

Lucas da Silva Vilela
 Engenheiro Civil
 RN 1918220220
 CREA-PI 34578

Obra
REFORMA DO MERCADO PÚBLICO NO MUNICÍPIO DE PRATA DO PIAUÍ-PI

Bancos
SINAPI - 12/2023 - Piauí
ORSE - 12/2023 - Sergipe
SEINFRA - 028 - Ceará

B.D.I.
28,17%

Encargos Sociais
Desonerado:
Horista: 84,59%
Mensalista: 47,59%

Planilha Orçamentária Resumida

Item	Descrição	Total	Peso (%)
1	SERVIÇOS PRELIMINARES	29.670,43	9,86 %
2	MOVIMENTO DE TERRA	628,84	0,21 %
3	INFRAESTRUTURA	2.984,19	0,99 %
4	SUPERESTRUTURA	5.834,78	1,94 %
5	ALVENARIA	7.580,95	2,52 %
6	REVESTIMENTO	16.241,05	5,39 %
7	PINTURA	27.320,47	9,07 %
8	ESQUADRIAS	8.246,99	2,74 %
9	COBERTURA	59.866,84	19,88 %
10	PISOS	85.453,35	28,38 %
11	INSTALAÇÕES	18.209,36	6,05 %
12	SERVIÇOS COMPLEMENTARES	35.874,48	11,92 %
13	SERVIÇOS FINAIS	3.155,06	1,05 %

Total sem BDI	234.888,02
Total do BDI	66.178,77
Total Geral	301.066,79

Lucas da Silva Vilela
Engenheiro Civil
RN 1918220220
CREA-PI 34578

Orçamento Sintético

Item	Código	Banco	Descrição	Und	Quant.	Valor Unit	Valor Unit com BDI	Total	Peso (%)
1			SERVIÇOS PRELIMINARES					29.670,43	9,86 %
1.1	74209/001	Próprio	PLACA DE OBRA EM CHAPA DE AÇO GALVANIZADO	m²	3	358,32	459,26	1.377,78	0,46 %
1.2	98459	SINAPI	TAPUME COM TELHA METÁLICA. AF_05/2018	m²	94,29	79,37	101,73	9.592,12	3,19 %
1.3	97621	SINAPI	DEMOLIÇÃO DE ALVENARIA DE BLOCO FURADO, DE FORMA MANUAL, COM REAPROVEITAMENTO. AF_09/2023	m³	3	99,15	127,08	381,24	0,13 %
1.4	104789	SINAPI	DEMOLIÇÃO DE PISO DE CONCRETO SIMPLES, DE FORMA MANUAL, SEM REAPROVEITAMENTO. AF_09/2023	m³	27,54	170,06	217,97	6.002,89	1,99 %
1.5	7228	ORSE	Remoção de banco de concreto pré-moldado	un	10	16,78	21,51	215,10	0,07 %
1.6	31	ORSE	Remoção de esquadria de madeira, com ou sem batente	m²	16	13,94	17,87	285,92	0,09 %
1.7		Próprio	ADM LOCAL	MÊS	3	3.072,84	3.938,46	11.815,38	3,92 %
	COMPOSIC								
2			MOVIMENTO DE TERRA					628,84	0,21 %
2.1	93358	SINAPI	ESCAVAÇÃO MANUAL DE VALA COM PROFUNDIDADE MENOR OU IGUAL A 1,30 M. AF_02/2021	m³	3	72,23	92,58	277,74	0,09 %
2.2	79483	SINAPI	APILOAMENTO COM MACO DE 30KG	m²	10	27,39	35,11	351,10	0,12 %
3			INFRAESTRUTURA					2.984,19	0,99 %
3.1	C3346	SEINFRA	ALVENARIA DE PEDRA ARGAMASSADA (TRAÇO 1:3) C/AGREGADOS PRODUZIDOS (S/TRANSP)	m³	1,5	461,11	591,00	886,50	0,29 %
3.2	102487	SINAPI	CONCRETO CICLÓPICO FCK = 15MPa, 30% PEDRA DE MÃO EM VOLUME REAL, INCLUSIVE LANÇAMENTO. AF_05/2021	m³	1,5	712,51	913,22	1.369,83	0,45 %
3.3	96546	SINAPI	ARMAÇÃO DE BLOCO, VIGA BALDRAME OU SAPATA UTILIZANDO AÇO CA-50 DE 10 MM - MONTAGEM. AF_06/2017	KG	42	13,52	17,33	727,86	0,24 %
4			SUPERESTRUTURA					5.834,78	1,94 %
4.1	102480	SINAPI	CONCRETO FCK = 15MPa, TRAÇO 1:3:4:3:4 (EM MASSA SECA DE CIMENTO/ AREIA MÉDIA/ SEIXO ROLADO) - PREPARO MECÂNICO COM BETONEIRA 600 L. AF_05/2021	m³	1,5	892,64	1.144,10	1.716,15	0,57 %
4.2	92776	SINAPI	ARMAÇÃO DE PILAR OU VIGA DE UMA ESTRUTURA CONVENCIONAL DE CONCRETO ARMADO EM UMA EDIFICAÇÃO TERREA OU SOBRADO UTILIZANDO AÇO CA-50 DE 6,3 MM - MONTAGEM. AF_12/2015	KG	57	16,53	21,19	1.207,83	0,40 %
4.3	92445	SINAPI	MONTAGEM E DESMONTAGEM DE FÓRMA DE PILARES RETANGULARES E ESTRUTURAS SIMILARES, PÉ-DIREITO DUPLO, EM CHAPA DE MADEIRA COMPENSADA PLASTIFICADA, 18 UTILIZAÇÕES. AF_09/2020	m²	40	56,78	72,77	2.910,80	0,97 %
5			ALVENARIA					7.580,95	2,52 %
5.1	87523	SINAPI	ALVENARIA DE VEDAÇÃO DE BLOCOS CERÂMICOS FURADOS NA HORIZONTAL DE 9X14X19CM (ESPESSURA 9CM) DE PAREDES COM ÁREA LÍQUIDA MAIOR OU IGUAL A 6M² COM VÃOS E ARGAMASSA DE ASSENTAMENTO COM PREPARO EM BETONEIRA. AF_06/2014	m²	65	91,00	116,63	7.580,95	2,52 %
6			REVESTIMENTO					16.241,05	5,39 %
6.1	87904	SINAPI	CHAPISCO APLICADO EM ALVENARIA (COM PRESENÇA DE VÃOS) E ESTRUTURAS DE CONCRETO DE FACHADA, COM COLHER DE PEDREIRO. ARGAMASSA TRAÇO 1:3 COM PREPARO MANUAL. AF_06/2014	m²	1269,65	7,65	9,81	12.455,27	4,14 %
6.2	87543	SINAPI	MASSA ÚNICA, PARA RECEBIMENTO DE PINTURA OU CERÂMICA, ARGAMASSA INDUSTRIALIZADA, PREPARO MECÂNICO, APLICADO COM EQUIPAMENTO DE MISTURA E PROJEÇÃO DE 1,5 M³/H EM FACES INTERNAS DE PAREDES, ESPESSURA DE 5MM, SEM EXECUÇÃO DE TALISCAS. AF_06/2014	m²	129,65	22,78	29,20	3.785,78	1,26 %
7			PINTURA					27.320,47	9,07 %
7.1	88485	SINAPI	APLICAÇÃO DE FUNDO SELADOR ACRÍLICO EM PAREDES, UMA DEMÃO. AF_06/2014	m²	1266,65	3,59	4,60	5.826,59	1,94 %
7.2	88489	SINAPI	APLICAÇÃO MANUAL DE PINTURA COM TINTA LÁTEX ACRÍLICA EM PAREDES, DUAS DEMÃOS. AF_06/2014	m²	1269,65	11,18	14,33	18.194,08	6,04 %
7.3	102491	SINAPI	PINTURA DE PISO COM TINTA ACRÍLICA, APLICAÇÃO MANUAL, 2 DEMÃOS, INCLUSO FUNDO PREPARADOR. AF_05/2021	m²	141,44	18,20	23,33	3.299,80	1,10 %
8			ESQUADRIAS					8.246,99	2,74 %
8.1	C4556	SEINFRA	PORTÃO PIVOTANTE NYLOFOR, COMPOSTO DE QUADRO, PAINÉIS E ACESSÓRIOS COM PINTURA ELETROSTÁTICA COM TINTA POLIESTER, NAS CORES VERDE OU BRANCA, COM POSTE EM AÇO REVESTIDO, COR VERDE OU BRANCA - FORNECIMENTO E MONTAGEM	m²	2,1	630,91	808,64	1.698,14	0,56 %
8.2	90844	SINAPI	KIT DE PORTA DE MADEIRA PARA PINTURA, SEMI-OCA (LEVE OU MÉDIA), PADRÃO MÉDIO, 90X210CM, ESPESSURA DE 3,5CM, ITENS INCLUSOS: DOBRADIÇAS, MONTAGEM E INSTALAÇÃO DO BATENTE, FECHADURA COM EXECUÇÃO DO FURO - FORNECIMENTO E INSTALAÇÃO. AF_12/2019	UN	5	1.021,90	1.309,77	6.548,85	2,18 %
9			COBERTURA					59.866,84	19,88 %
9.1	92540	SINAPI	TRAMA DE MADEIRA COMPOSTA POR RIPAS, CAIBROS E TERÇAS PARA TELHADOS DE MAIS QUE 2 ÁGUAS PARA TELHA DE ENCAIXE DE CERÂMICA OU DE CONCRETO, INCLUSO TRANSPORTE VERTICAL. AF_07/2019	m²	481,09	57,47	73,66	35.437,09	11,77 %
9.2	94204	SINAPI	TELHAMENTO COM TELHA CERÂMICA CAPA-CANAL, TIPO COLONIAL, COM MAIS DE 2 ÁGUAS, INCLUSO TRANSPORTE VERTICAL. AF_07/2019	m²	481,09	39,62	50,78	24.429,75	8,11 %
10			PISOS					85.453,35	28,38 %
10.1	95240	SINAPI	LASTRO DE CONCRETO MAGRO, APLICADO EM PISOS, LAJES SOBRE SOLO OU RADIERS, ESPESSURA DE 3 CM. AF_07/2016	m²	555	21,54	27,61	15.323,55	5,09 %
10.2	98679	SINAPI	PISO CIMENTADO, TRAÇO 1:3 (CIMENTO E AREIA), ACABAMENTO LISO, ESPESSURA 2,0 CM, PREPARO MECÂNICO DA ARGAMASSA. AF_09/2020	m²	555	38,41	49,23	27.322,65	9,08 %

Obra
REFORMA DO MERCADO PÚBLICO NO MUNICÍPIO DE PRATA DO PIAUÍ-PI

Bancos
SINAPI - 12/2023 - Piauí
ORSE - 12/2023 - Sergipe
SEINFRA - 028 - Ceará

B.D.I.
28,17%

Encargos Sociais
Desonerado:
Horista: 84,59%
Mensalista: 47,59%

Orcamento Sintético

Item	Código	Banco	Descrição	Und	Quant.	Valor Unit	Valor Unit com BDI	Total	Peso (%)
10.3	104604	SINAPI	REVESTIMENTO CERÂMICO PARA PISO COM PLACAS TIPO ESMALTADA PADRÃO POPULAR DE DIMENSÕES 35X35 CM APLICADA EM DIAGONAL EM AMBIENTES DE ÁREA MAIOR QUE 10 M². AF_02/2023_PE	m²	274,53	57,01	73,07	20.059,91	6,66 %
10.4	104606	SINAPI	REVESTIMENTO CERÂMICO PARA PISO COM PLACAS TIPO ESMALTADA EXTRA DE DIMENSÕES 45X45 CM APLICADA EM DIAGONAL EM AMBIENTES DE ÁREA ENTRE 5 M² E 10 M². AF_02/2023_PE	m²	51,48	77,74	99,64	5.129,47	1,70 %
10.5	101747	SINAPI	PISO EM CONCRETO 20 MPA PREPARO MECÂNICO, ESPESSURA 7CM. AF_09/2020	m²	141,44	97,18	124,56	17.617,77	5,85 %
11			INSTALAÇÕES					18.209,36	6,05 %
11.1			INSTALAÇÕES HIDROSSANITÁRIAS					15.846,40	5,26 %
11.1.1	89711	SINAPI	TUBO PVC, SERIE NORMAL, ESGOTO PREDIAL, DN 40 MM, FORNECIDO E INSTALADO EM RAMAL DE DESCARGA OU RAMAL DE ESGOTO SANITÁRIO. AF_12/2014	M	100	18,24	23,38	2.338,00	0,78 %
11.1.2	11436	ORSE	Lavatório para coluna, 53 x 44cm, linha Azaléa, REF.: 91006, CELITE ou similar Lavatório para coluna, 53 x 44cm, linha Azaléa, REF.: 91006, CELITE ou similar	un	10	172,87	221,57	2.215,70	0,74 %
11.1.3	00013416	SINAPI	TORNEIRA CROMADA DE PAREDE PARA COZINHA SEM AREJADOR, PADRAO POPULAR, 1/2" OU 3/4" (REF 1158)	UN	10	81,68	104,69	1.046,90	0,35 %
11.1.4	89401	SINAPI	TUBO, PVC, SOLDÁVEL, DN 20MM, INSTALADO EM RAMAL DE DISTRIBUIÇÃO DE ÁGUA - FORNECIMENTO E INSTALAÇÃO. AF_12/2014	M	200	9,48	12,15	2.430,00	0,81 %
11.1.5	86888	SINAPI	VASO SANITÁRIO SIFONADO COM CAIXA ACOPLADA LOUÇA BRANCA - FORNECIMENTO E INSTALAÇÃO. AF_01/2020	UN	10	453,59	581,37	5.813,70	1,93 %
11.1.6	100874	SINAPI	PUXADOR PARA PCD, FIXADO NA PORTA - FORNECIMENTO E INSTALAÇÃO. AF_01/2020	UN	5	312,41	400,42	2.002,10	0,67 %
11.2			INSTALAÇÕES ELÉTRICAS					2.362,96	0,78 %
11.2.4	91925	SINAPI	CABO DE COBRE FLEXÍVEL ISOLADO, 1,5 MM², ANTI-CHAMA 0,6/1,0 KV, PARA CIRCUITOS TERMINAIS - FORNECIMENTO E INSTALAÇÃO. AF_12/2015	M	20	3,25	4,17	83,40	0,03 %
11.2.5	95729	SINAPI	ELETRODUTO RÍGIDO SOLDÁVEL, PVC, DN 20 MM (1/2"), APARENTE, INSTALADO EM PAREDE - FORNECIMENTO E INSTALAÇÃO. AF_11/2016	M	50	12,41	15,91	795,50	0,26 %
11.2.6	91927	SINAPI	CABO DE COBRE FLEXÍVEL ISOLADO, 2,5 MM², ANTI-CHAMA 0,6/1,0 KV, PARA CIRCUITOS TERMINAIS - FORNECIMENTO E INSTALAÇÃO. AF_03/2023	M	150	4,39	5,63	844,50	0,28 %
11.2.7	100905	SINAPI	LUMINÁRIA DUPLA TIPO CALHA, DE SOBREPOR, COM 4 LÂMPADAS TUBULARES FLUORESCENTES DE 18 W, COM REATORES DE PARTIDA RÁPIDA - FORNECIMENTO E INSTALAÇÃO. AF_02/2020	UN	2	249,50	319,78	639,56	0,21 %
12			SERVIÇOS COMPLEMENTARES					35.874,48	11,92 %
12.1	11729	ORSE	Tubo de ferro galvanizado 2.1/2" com chumbador de barra chata de ferro 1"x1/4" a cada metro para fixação em piso de concreto ou parede	m	30	103,56	132,73	3.981,90	1,32 %
12.2	C0359	SEINFRA	BANCADA DE MÁRMORE LARG.= 0.60m ESP.= 3cm	M	19,5	332,65	426,36	8.314,02	2,76 %
12.3	COMP 05 - Próprio PRAÇA		BANCO DE MADEIRA APARELHADA COM BASE DE CONCRETO PRÉ-MOLDADO	UN	16	1.149,77	1.473,66	23.578,56	7,83 %
13			SERVIÇOS FINAIS					3.155,06	1,05 %
13.1	95875	SINAPI	TRANSPORTE COM CAMINHÃO BASCULANTE DE 10 M³, EM VIA URBANA PAVIMENTADA, DMT ATÉ 30 KM (UNIDADE: M3XKM). AF_07/2020	M3XKM	300	2,42	3,10	930,00	0,31 %
13.2	9537	SINAPI	LIMPEZA FINAL DA OBRA	m²	467,45	3,71	4,76	2.225,06	0,74 %

Total sem BDI
Total do BDI
Total Geral

234.888,02
66.178,77
301.066,79

Lucas da Silva Vilela
Engenheiro Civil
RN 1918220220
CREA-PI 34578

Planilha Orçamentária Analítica

1		SERVIÇOS PRELIMINARES					29.670,43		
1.1	Código	Banco	Descrição	Tipo	Und	Quant.	Valor Unit	Total	
Composição	74209/001	Próprio	PLACA DE OBRA EM CHAPA DE AÇO GALVANIZADO	ASTU - ASSENTAMENTO DE TUBOS E PECAS	m²	1,0000000	358,32	358,32	
Composição Auxiliar	88262	SINAPI	CARPINTEIRO DE FORMAS COM ENCARGOS COMPLEMENTARES	SEDI - SERVIÇOS DIVERSOS	H	1,0000000	22,93	22,93	
Composição Auxiliar	88316	SINAPI	SERVEnte COM ENCARGOS COMPLEMENTARES	SEDI - SERVIÇOS DIVERSOS	H	2,0000000	18,26	36,52	
Composição Auxiliar	94962	SINAPI	CONCRETO MAGRO PARA LASTRO, TRAÇO 1:4,5:4,5 (EM MASSA SECA DE CIMENTO/ AREIA MÉDIA/ BRITA 1) - PREPARO MECÂNICO COM BETONEIRA 400 L. AF_05/2021	FUES - FUNDAÇÕES E ESTRUTURAS	m³	0,0100000	501,12	5,01	
Insumo	00004417	SINAPI	SARRAFO NAO APARELHADO *2,5 X 7* CM, EM MACARANDUBA/MASSARANDUBA, ANGELIM, PEROBA-ROSA OU EQUIVALENTE DA REGIAO - BRUTA	Material	M	1,0000000	3,81	3,81	
Insumo	00004491	SINAPI	PONTALETE *7,5 X 7,5* CM EM PINUS, MISTA OU EQUIVALENTE DA REGIAO - BRUTA	Material	M	4,0000000	9,44	37,76	
Insumo	00004813	SINAPI	PLACA DE OBRA (PARA CONSTRUCAO CIVIL) EM CHAPA GALVANIZADA *N. 22*, ADESIVADA, DE *2,4 X 1,2* M (SEM POSTES PARA FIXACAO)	Material	m²	1,0000000	250,00	250,00	
Insumo	00005075	SINAPI	PREGO DE ACO POLIDO COM CABECA 18 X 30 (2 3/4 X 10)	Material	KG	0,1100000	20,85	2,29	
				MO sem LS =>	19,13	LS =>	21,91	MO com LS =>	41,04
				Valor do BDI =>	100,94			Valor com BDI =>	459,26
						Quant. =>	3,0000000	Preço Total =>	1.377,78
1.2	Código	Banco	Descrição	Tipo	Und	Quant.	Valor Unit	Total	
Composição	98459	SINAPI	TAPUME COM TELHA METÁLICA. AF_05/2018	CANT - CANTEIRO DE OBRAS	m²	1,0000000	79,37	79,37	
Composição Auxiliar	88239	SINAPI	AJUDANTE DE CARPINTEIRO COM ENCARGOS COMPLEMENTARES	SEDI - SERVIÇOS DIVERSOS	H	0,1897000	18,71	3,54	
Composição Auxiliar	88262	SINAPI	CARPINTEIRO DE FORMAS COM ENCARGOS COMPLEMENTARES	SEDI - SERVIÇOS DIVERSOS	H	0,5691000	22,93	13,04	
Composição Auxiliar	91692	SINAPI	SERRA CIRCULAR DE BANCADA COM MOTOR ELÉTRICO POTÊNCIA DE 5HP, COM COIFA PARA DISCO 10" - CHP DIURNO. AF_08/2015	CHOR - CUSTOS HORÁRIOS DE MÁQUINAS E EQUIPAMENTOS	CHP	0,0044000	24,04	0,10	
Composição Auxiliar	91693	SINAPI	SERRA CIRCULAR DE BANCADA COM MOTOR ELÉTRICO POTÊNCIA DE 5HP, COM COIFA PARA DISCO 10" - CHI DIURNO. AF_08/2015	CHOR - CUSTOS HORÁRIOS DE MÁQUINAS E EQUIPAMENTOS	CHI	0,0191000	22,47	0,42	
Composição Auxiliar	94974	SINAPI	CONCRETO MAGRO PARA LASTRO, TRAÇO 1:4,5:4,5 (EM MASSA SECA DE CIMENTO/ AREIA MÉDIA/ BRITA 1) - PREPARO MANUAL. AF_05/2021	FUES - FUNDAÇÕES E ESTRUTURAS	m³	0,0012000	551,85	0,66	
Insumo	00003992	SINAPI	TABUA APARELHADA *2,5 X 30* CM, EM MACARANDUBA/MASSARANDUBA, ANGELIM OU EQUIVALENTE DA REGIAO	Material	M	1,0000000	16,24	16,24	
Insumo	00004433	SINAPI	CAIBRO NAO APARELHADO *6 X 6* CM, EM MACARANDUBA/MASSARANDUBA, ANGELIM OU EQUIVALENTE DA REGIAO - BRUTA	Material	M	1,2273000	13,68	16,78	
Insumo	00005061	SINAPI	PREGO DE ACO POLIDO COM CABECA 18 X 27 (2 1/2 X 10)	Material	KG	0,0428000	20,50	0,87	
Insumo	00007243	SINAPI	TELHA TRAPEZOIDAL EM ACO ZINCADO, SEM PINTURA, ALTURA DE APROXIMADAMENTE 40 MM, ESPESSURA DE 0,50 MM E LARGURA UTIL DE 980 MM	Material	m²	0,5853000	47,37	27,72	
				MO sem LS =>	5,73	LS =>	6,56	MO com LS =>	12,29
				Valor do BDI =>	22,36			Valor com BDI =>	101,73
						Quant. =>	94,2900000	Preço Total =>	9.592,12
1.3	Código	Banco	Descrição	Tipo	Und	Quant.	Valor Unit	Total	
Composição	97621	SINAPI	DEMOLIÇÃO DE ALVENARIA DE BLOCO FURADO, DE FORMA MANUAL, COM REAPROVEITAMENTO. AF_09/2023	SERP - SERVIÇOS PRELIMINARES	m³	1,0000000	99,15	99,15	
Composição Auxiliar	88309	SINAPI	PEDREIRO COM ENCARGOS COMPLEMENTARES	SEDI - SERVIÇOS DIVERSOS	H	0,7266000	23,26	16,90	
Composição Auxiliar	88316	SINAPI	SERVEnte COM ENCARGOS COMPLEMENTARES	SEDI - SERVIÇOS DIVERSOS	H	4,5047000	18,26	82,25	
				MO sem LS =>	30,76	LS =>	35,24	MO com LS =>	66,00
				Valor do BDI =>	27,93			Valor com BDI =>	127,08
						Quant. =>	3,0000000	Preço Total =>	381,24
1.4	Código	Banco	Descrição	Tipo	Und	Quant.	Valor Unit	Total	
Composição	104789	SINAPI	DEMOLIÇÃO DE PISO DE CONCRETO SIMPLES, DE FORMA MANUAL, SEM REAPROVEITAMENTO. AF_09/2023	SERP - SERVIÇOS PRELIMINARES	m³	1,0000000	170,06	170,06	
Composição Auxiliar	88309	SINAPI	PEDREIRO COM ENCARGOS COMPLEMENTARES	SEDI - SERVIÇOS DIVERSOS	H	1,2462000	23,26	28,98	
Composição Auxiliar	88316	SINAPI	SERVEnte COM ENCARGOS COMPLEMENTARES	SEDI - SERVIÇOS DIVERSOS	H	7,7265000	18,26	141,08	
				MO sem LS =>	52,77	LS =>	60,44	MO com LS =>	113,21
				Valor do BDI =>	47,91			Valor com BDI =>	217,97
						Quant. =>	27,5400000	Preço Total =>	6.002,89
1.5	Código	Banco	Descrição	Tipo	Und	Quant.	Valor Unit	Total	
Composição	7228	ORSE	Remoção de banco de concreto pré-moldado	Demolições / Remoções	un	1,0000000	16,78	16,78	
Composição Auxiliar	10549	ORSE	Encargos Complementares - Servente	Provisórios	h	0,6600000	3,78	2,49	
Composição Auxiliar	10550	ORSE	Encargos Complementares - Pedreiro	Provisórios	h	0,3300000	3,61	1,19	
Insumo	00004750	SINAPI	PEDREIRO	Mão de Obra	H	0,3300000	16,42	5,41	
Insumo	00006111	SINAPI	SERVEnte DE OBRAS	Mão de Obra	H	0,6600000	11,66	7,69	
				MO sem LS =>	6,11	LS =>	6,99	MO com LS =>	13,10
				Valor do BDI =>	4,73			Valor com BDI =>	21,51
						Quant. =>	10,0000000	Preço Total =>	215,10
1.6	Código	Banco	Descrição	Tipo	Und	Quant.	Valor Unit	Total	
Composição	31	ORSE	Remoção de esquadria de madeira, com ou sem batente	Demolições / Remoções	m²	1,0000000	13,94	13,94	
Composição Auxiliar	10549	ORSE	Encargos Complementares - Servente	Provisórios	h	0,8000000	3,78	3,02	
Composição Auxiliar	10551	ORSE	Encargos Complementares - Carpinteiro	Provisórios	h	0,0800000	3,64	0,29	
Insumo	00001213	SINAPI	CARPINTEIRO DE FORMAS	Mão de Obra	H	0,0800000	16,42	1,31	

Planilha Orçamentária Analítica

1		SERVIÇOS PRELIMINARES						29.670,43	
Insumo	00006111	SINAPI	SERVENTE DE OBRAS	Mão de Obra	H	0,8000000	11,66	9,32	
				MO sem LS =>	4,95	LS =>	5,68	MO com LS =>	10,63
				Valor do BDI =>	3,93			Valor com BDI =>	17,87
						Quant. =>	16,0000000	Preço Total =>	285,92

1.7	Código	Banco	Descrição	Tipo	Und	Quant.	Valor Unit	Total	
Composição	COMPOSIÇÃO	Próprio	ADM LOCAL	CANT - CANTEIRO DE OBRAS	MÊS	1,0000000	3.072,84	3.072,84	
Composição Auxiliar	90778	SINAPI	ENGENHEIRO CIVIL DE OBRA PLENO COM ENCARGOS COMPLEMENTARES	SEDI - SERVIÇOS DIVERSOS	H	3,2089800	98,05	314,64	
Composição Auxiliar	90776	SINAPI	ENCARREGADO GERAL COM ENCARGOS COMPLEMENTARES	SEDI - SERVIÇOS DIVERSOS	H	30,0000000	27,50	825,00	
Composição Auxiliar	90767	SINAPI	APONTADOR OU APROPRIADOR COM ENCARGOS COMPLEMENTARES	SEDI - SERVIÇOS DIVERSOS	H	30,0000000	19,05	571,50	
Composição Auxiliar	88284	SINAPI	MOTORISTA DE VEÍCULO LEVE COM ENCARGOS COMPLEMENTARES	SEDI - SERVIÇOS DIVERSOS	H	30,0000000	19,56	586,80	
Composição Auxiliar	88326	SINAPI	VIGIA NOTURNO COM ENCARGOS COMPLEMENTARES	SEDI - SERVIÇOS DIVERSOS	H	30,0000000	22,38	671,40	
Insumo	2789	ORSE	Veiculo leve - pick up (97kw)	Equipamento	h	10,0000000	10,35	103,50	
				MO sem LS =>	1.149,72	LS =>	1.316,88	MO com LS =>	2.466,60
				Valor do BDI =>	865,62			Valor com BDI =>	3.938,46
						Quant. =>	3,0000000	Preço Total =>	11.815,38

2		MOVIMENTO DE TERRA						628,84	
Composição	93358	SINAPI	ESCAVAÇÃO MANUAL DE VALA COM PROFUNDIDADE MENOR OU IGUAL A 1,30 M. AF_02/2021	MOVT - MOVIMENTO DE TERRA	m³	1,0000000	72,23	72,23	
Composição Auxiliar	88316	SINAPI	SERVENTE COM ENCARGOS COMPLEMENTARES	SEDI - SERVIÇOS DIVERSOS	H	3,9560000	18,26	72,23	
				MO sem LS =>	22,01	LS =>	25,22	MO com LS =>	47,23
				Valor do BDI =>	20,35			Valor com BDI =>	92,58
						Quant. =>	3,0000000	Preço Total =>	277,74

2.2		MOVIMENTO DE TERRA						351,10	
Composição	79483	SINAPI	APILOAMENTO COM MACO DE 30KG	MOVT - MOVIMENTO DE TERRA	m²	1,0000000	27,39	27,39	
Composição Auxiliar	88316	SINAPI	SERVENTE COM ENCARGOS COMPLEMENTARES	SEDI - SERVIÇOS DIVERSOS	H	1,5000000	18,26	27,39	
				MO sem LS =>	8,35	LS =>	9,56	MO com LS =>	17,91
				Valor do BDI =>	7,72			Valor com BDI =>	35,11
						Quant. =>	10,0000000	Preço Total =>	351,10

3		INFRAESTRUTURA						2.984,19	
Composição	C3346	SEINFRA	ALVENARIA DE PEDRA ARGAMASSADA (TRAÇO 1:3) C/AGREGADOS PRODUZIDOS (S/TRANSP)	ALVENARIA DE PEDRA	m³	1,0000000	461,11	461,11	
Composição Auxiliar	C3227	SEINFRA	PEDRA DE MÃO/POLIÉDRICA	PRODUÇÃO DE MATERIAIS	m³	1,1500000	42,61	49,00	
Composição Auxiliar	C3323	SEINFRA	ARGAMASSA DE CIMENTO E AREIA TRAÇO 1:3 COM AREIA PRODUZIDA	ARGAMASSA DE CIMENTO	m³	0,3000000	540,33	162,09	
Insumo	I2391	SEINFRA	PEDREIRO	Mão de Obra	H	5,0000000	24,16	120,80	
Insumo	I2543	SEINFRA	SERVENTE	Mão de Obra	H	7,0000000	18,46	129,22	
				MO sem LS =>	149,00	LS =>	170,66	MO com LS =>	319,66
				Valor do BDI =>	129,89			Valor com BDI =>	591,00
						Quant. =>	1,5000000	Preço Total =>	886,50

3.2		FUNDAÇÕES E ESTRUTURAS						1.369,83	
Composição	102487	SINAPI	CONCRETO CICLÓPICO FCK = 15MPa, 30% PEDRA DE MÃO EM VOLUME REAL. INCLUSIVE LANÇAMENTO. AF_05/2021	FUES - FUNDAÇÕES E ESTRUTURAS	m³	1,0000000	712,51	712,51	
Composição Auxiliar	88309	SINAPI	PEDREIRO COM ENCARGOS COMPLEMENTARES	SEDI - SERVIÇOS DIVERSOS	H	1,6702000	23,26	38,84	
Composição Auxiliar	88316	SINAPI	SERVENTE COM ENCARGOS COMPLEMENTARES	SEDI - SERVIÇOS DIVERSOS	H	6,4684000	18,26	118,11	
Composição Auxiliar	90586	SINAPI	VIBRADOR DE IMERSÃO, DIÂMETRO DE PONTEIRA 45MM, MOTOR ELÉTRICO TRIFÁSICO POTÊNCIA DE 2 CV - CHP DIURNO. AF_06/2015	CHOR - CUSTOS HORÁRIOS DE MÁQUINAS E EQUIPAMENTOS	CHP	0,2198000	1,47	0,32	
Composição Auxiliar	90587	SINAPI	VIBRADOR DE IMERSÃO, DIÂMETRO DE PONTEIRA 45MM, MOTOR ELÉTRICO TRIFÁSICO POTÊNCIA DE 2 CV - CHI DIURNO. AF_06/2015	CHOR - CUSTOS HORÁRIOS DE MÁQUINAS E EQUIPAMENTOS	CHI	0,6377000	0,55	0,35	
Composição Auxiliar	94963	SINAPI	CONCRETO FCK = 15MPa, TRAÇO 1:3,4:3,5 (EM MASSA SECA DE CIMENTO/ AREIA MÉDIA/ BRITA 1) - PREPARO MECÂNICO COM BETONEIRA 400 L. AF_05/2021	FUES - FUNDAÇÕES E ESTRUTURAS	m³	0,8050000	559,98	450,78	
Insumo	00004730	SINAPI	PEDRA DE MAO OU PEDRA RACHAO PARA ARRIMO/FUNDAÇÃO (POSTO PEDREIRA/FORNECEDOR, SEM FRETE)	Material	m³	0,4543000	229,17	104,11	
				MO sem LS =>	68,91	LS =>	78,93	MO com LS =>	147,84
				Valor do BDI =>	200,71			Valor com BDI =>	913,22
						Quant. =>	1,5000000	Preço Total =>	1.369,83

3.3		FUNDAÇÕES E ESTRUTURAS						17,33	
Composição	96546	SINAPI	ARMAÇÃO DE BLOCO, VIGA BALDRAME OU SAPATA UTILIZANDO AÇO CA-50 DE 10 MM - MONTAGEM. AF_06/2017	FUES - FUNDAÇÕES E ESTRUTURAS	KG	1,0000000	13,52	13,52	
Composição Auxiliar	88238	SINAPI	AJUDANTE DE ARMADOR COM ENCARGOS COMPLEMENTARES	SEDI - SERVIÇOS DIVERSOS	H	0,0290000	18,81	0,54	
Composição Auxiliar	88245	SINAPI	ARMADOR COM ENCARGOS COMPLEMENTARES	SEDI - SERVIÇOS DIVERSOS	H	0,0890000	23,07	2,05	
Composição Auxiliar	92803	SINAPI	CORTE E DOBRA DE AÇO CA-50, DIÂMETRO DE 10,0 MM. AF_06/2022	FUES - FUNDAÇÕES E ESTRUTURAS	KG	1,0000000	10,28	10,28	
Insumo	00039017	SINAPI	ESPACADOR / DISTANCIADOR CIRCULAR COM ENTRADA LATERAL, EM PLÁSTICO, PARA VERGALHAO "4,2 A 12,5" MM, COBRIMENTO 20 MM	Material	UN	0,4655000	0,22	0,10	
Insumo	00043132	SINAPI	ARAME RECOZIDO 16 BWG, D = 1,65 MM (0,016 KG/M) OU 18 BWG, D = 1,25 MM (0,01 KG/M)	Material	KG	0,0250000	22,28	0,55	
				MO sem LS =>	0,92	LS =>	1,06	MO com LS =>	1,98
				Valor do BDI =>	3,81			Valor com BDI =>	17,33

Planilha Orçamentária Analítica

1			SERVIÇOS PRELIMINARES						29.670,43
						Quant. =>	42,000000	Preço Total =>	727,86

4			SUPERESTRUTURA						5.834,78
4.1	Código	Banco	Descrição	Tipo	Und	Quant.	Valor Unit	Total	
Composição	102480	SINAPI	CONCRETO FCK = 15MPA, TRAÇO 1:3,4:3,4 (EM MASSA SECA DE CIMENTO/ AREIA MÉDIA/ SEIXO ROLADO) - PREPARO MECÂNICO COM BETONEIRA 600 L. AF_05/2021	FUES - FUNDAÇÕES E ESTRUTURAS	m³	1,000000	892,64	892,64	
Composição Auxiliar	88316	SINAPI	SERVENTE COM ENCARGOS COMPLEMENTARES	SEDI - SERVIÇOS DIVERSOS	H	2,074200	18,26	37,87	
Composição Auxiliar	88377	SINAPI	OPERADOR DE BETONEIRA ESTACIONÁRIA/MISTURADOR COM ENCARGOS COMPLEMENTARES	SEDI - SERVIÇOS DIVERSOS	H	1,308200	22,29	29,15	
Composição Auxiliar	89225	SINAPI	BETONEIRA CAPACIDADE NOMINAL DE 600 L, CAPACIDADE DE MISTURA 360 L, MOTOR ELÉTRICO TRIFÁSICO POTÊNCIA DE 4 CV, SEM CARREGADOR - CHP DIURNO. AF_11/2014	CHOR - CUSTOS HORÁRIOS DE MÁQUINAS E EQUIPAMENTOS	CHP	0,673300	6,49	4,36	
Composição Auxiliar	89226	SINAPI	BETONEIRA CAPACIDADE NOMINAL DE 600 L, CAPACIDADE DE MISTURA 360 L, MOTOR ELÉTRICO TRIFÁSICO POTÊNCIA DE 4 CV, SEM CARREGADOR - CHI DIURNO. AF_11/2014	CHOR - CUSTOS HORÁRIOS DE MÁQUINAS E EQUIPAMENTOS	CHI	0,634900	1,92	1,21	
Insumo	00000370	SINAPI	AREIA MEDIA - POSTO JAZIDA/FORNECEDOR (RETIRADO NA JAZIDA, SEM TRANSPORTE)	Material	m³	0,824000	85,00	70,04	
Insumo	00001379	SINAPI	CIMENTO PORTLAND COMPOSTO CP II-32	Material	KG	279,627100	1,00	279,62	
Insumo	00004734	SINAPI	SEIXO ROLADO PARA APLICACAO EM CONCRETO (POSTO PEDREIRA/FORNECEDOR, SEM FRETE)	Material	m³	0,586900	801,49	470,39	
						MO sem LS =>	21,93	LS =>	25,12
						Valor do BDI =>	251,46	Valor com BDI =>	47,05
						Quant. =>	1,500000	Preço Total =>	1.144,10
									1.716,15

4.2	Código	Banco	Descrição	Tipo	Und	Quant.	Valor Unit	Total	
Composição	92776	SINAPI	ARMAÇÃO DE PILAR OU VIGA DE UMA ESTRUTURA CONVENCIONAL DE CONCRETO ARMADO EM UMA EDIFICAÇÃO TÊRREA OU SOBRAUDO UTILIZANDO AÇO CA-50 DE 6,3 MM - MONTAGEM. AF_12/2015	FUES - FUNDAÇÕES E ESTRUTURAS	KG	1,000000	16,53	16,53	
Composição Auxiliar	92792	SINAPI	CORTE E DOBRA DE AÇO CA-50, DIÂMETRO DE 6,3 MM, UTILIZADO EM ESTRUTURAS DIVERSAS, EXCETO LAJES. AF_12/2015	FUES - FUNDAÇÕES E ESTRUTURAS	KG	1,000000	11,30	11,30	
Composição Auxiliar	88238	SINAPI	AJUDANTE DE ARMADOR COM ENCARGOS COMPLEMENTARES	SEDI - SERVIÇOS DIVERSOS	H	0,028000	18,81	0,52	
Composição Auxiliar	88245	SINAPI	ARMADOR COM ENCARGOS COMPLEMENTARES	SEDI - SERVIÇOS DIVERSOS	H	0,171300	23,07	3,95	
Insumo	00043132	SINAPI	ARAME RECOZIDO 16 BWG, D = 1,65 MM (0,016 KG/M) OU 18 BWG, D = 1,25 MM (0,01 KG/M)	Material	KG	0,025000	22,28	0,55	
Insumo	00039017	SINAPI	ESPACADOR / DISTANCIADOR CIRCULAR COM ENTRADA LATERAL, EM PLÁSTICO, PARA VERGALHAO "4,2 A 12,5" MM, COBRIMENTO 20 MM	Material	UN	0,970000	0,22	0,21	
						MO sem LS =>	1,84	LS =>	2,10
						Valor do BDI =>	4,66	Valor com BDI =>	3,94
						Quant. =>	57,000000	Preço Total =>	21,19
									1.207,83

4.3	Código	Banco	Descrição	Tipo	Und	Quant.	Valor Unit	Total	
Composição	92445	SINAPI	MONTAGEM E DESMONTAGEM DE FÔRMA DE PILARES RETANGULARES E ESTRUTURAS SIMILARES, PÉ-DIREITO DUPLO, EM CHAPA DE MADEIRA COMPENSADA PLÁSTIFICADA, 18 UTILIZAÇÕES. AF_09/2020	FUES - FUNDAÇÕES E ESTRUTURAS	m²	1,000000	56,78	56,78	
Composição Auxiliar	88239	SINAPI	AJUDANTE DE CARPINTEIRO COM ENCARGOS COMPLEMENTARES	SEDI - SERVIÇOS DIVERSOS	H	0,181000	18,71	3,38	
Composição Auxiliar	88262	SINAPI	CARPINTEIRO DE FORMAS COM ENCARGOS COMPLEMENTARES	SEDI - SERVIÇOS DIVERSOS	H	0,988000	22,93	22,65	
Composição Auxiliar	92264	SINAPI	FABRICAÇÃO DE FÔRMA PARA PILARES E ESTRUTURAS SIMILARES, EM CHAPA DE MADEIRA COMPENSADA PLÁSTIFICADA, E = 18 MM. AF_09/2020	FUES - FUNDAÇÕES E ESTRUTURAS	m²	0,067000	238,35	15,96	
Insumo	00002692	SINAPI	DESMOLDANTE PROTETOR PARA FORMAS DE MADEIRA, DE BASE OLEOSA EMULSIONADA EM ÁGUA	Material	L	0,004000	10,66	0,04	
Insumo	00040271	SINAPI	LOCAÇÃO DE APRUMADOR METÁLICO DE PILAR, COM ALTURA E ÂNGULO REGULÁVEIS, EXTENSAO DE "1,50" A "2,80" M	Equipamento	MES	0,196000	15,72	3,08	
Insumo	00040275	SINAPI	LOCAÇÃO DE VIGA SANDUÍCHE METÁLICA VAZADA PARA TRAVAMENTO DE PILARES, ALTURA DE "8" CM, LARGURA DE "6" CM E EXTENSAO DE 2 M	Equipamento	MES	0,393000	16,43	6,45	
Insumo	00040287	SINAPI	LOCAÇÃO DE BARRA DE ANCORAGEM DE 0,80 A 1,20 M DE EXTENSAO, COM ROSCA DE 5/8", INCLUINDO PORCA E FLANGE	Equipamento	MES	0,785000	6,05	4,74	
Insumo	00040304	SINAPI	PREGO DE AÇO POLIDO COM CABECA DUPLA 17 X 27 (2 1/2 X 11)	Material	KG	0,019000	25,74	0,48	
						MO sem LS =>	9,58	LS =>	10,97
						Valor do BDI =>	15,99	Valor com BDI =>	20,55
						Quant. =>	40,000000	Preço Total =>	72,77
									2.910,80

5			ALVENARIA						7.580,95
5.1	Código	Banco	Descrição	Tipo	Und	Quant.	Valor Unit	Total	
Composição	87523	SINAPI	ALVENARIA DE VEDAÇÃO DE BLOCOS CERÂMICOS FURADOS NA HORIZONTAL DE 9X14X19CM (ESPESURA 9CM) DE PAREDES COM ÁREA LÍQUIDA MAIOR OU IGUAL A 6M² COM VÃOS E ARGAMASSA DE ASSENTAMENTO COM PREPARO EM BETONEIRA. AF_06/2014	PARE - PAREDES/PAINEIS	m²	1,000000	91,00	91,00	
Composição Auxiliar	87292	SINAPI	ARGAMASSA TRAÇO 1:2:8 (EM VOLUME DE CIMENTO, CAL E AREIA MÉDIA ÚMIDA) PARA EMBOÇO/MASSA ÚNICA/ASSENTAMENTO DE ALVENARIA DE VEDAÇÃO, PREPARO MECÂNICO COM BETONEIRA 400 L. AF_08/2019	SEDI - SERVIÇOS DIVERSOS	m³	0,010600	592,03	6,27	
Composição Auxiliar	88309	SINAPI	PEDREIRO COM ENCARGOS COMPLEMENTARES	SEDI - SERVIÇOS DIVERSOS	H	1,751000	23,26	40,72	
Composição Auxiliar	88316	SINAPI	SERVENTE COM ENCARGOS COMPLEMENTARES	SEDI - SERVIÇOS DIVERSOS	H	0,876000	18,26	15,99	
Insumo	00007267	SINAPI	BLOCO CERAMICO VAZADO PARA ALVENARIA DE VEDACAO, 6 FUIROS, DE 9 X 14 X 19 CM (L X A X C)	Material	UN	37,740000	0,68	25,66	
Insumo	00037395	SINAPI	PINO DE AÇO COM FURO, HASTE = 27 MM (AÇO DIRETA)	Material	CENTO	0,006900	40,33	0,27	

Planilha Orçamentária Analítica

1								29.670,43	
1	Código	Banco	Descrição	Tipo	Und	Quant.	Valor Unit	Total	
Insumo	00034557	SINAPI	TELA DE AÇO SOLDADA GALVANIZADA/ZINCADA PARA ALVENARIA, FIO D = *1,20 A 1,70* MM, MALHA 15 X 15 MM, (C X L) *50 X 7,5* CM	Material	M	0,5800000	3,61	2,09	
				MO sem LS =>	18,98	LS =>	21,73	MO com LS =>	40,71
				Valor do BDI =>	25,63			Valor com BDI =>	116,63
						Quant. =>	65,0000000	Preço Total =>	7.580,95
6								16.241,05	
6.1	Código	Banco	Descrição	Tipo	Und	Quant.	Valor Unit	Total	
Composição	87904	SINAPI	CHAPISCO APLICADO EM ALVENARIA (COM PRESENÇA DE VÁOS) E ESTRUTURAS DE CONCRETO DE FACHADA, COM COLHER DE PEDREIRO. ARGAMASSA TRAÇO 1:3 COM PREPARO MANUAL. AF_06/2014	REVE - REVESTIMENTO E TRATAMENTO DE SUPERFÍCIES	m²	1,0000000	7,65	7,65	
Composição Auxiliar	87377	SINAPI	ARGAMASSA TRAÇO 1:3 (EM VOLUME DE CIMENTO E AREIA GROSSA ÚMIDA) PARA CHAPISCO CONVENCIONAL. PREPARO MANUAL. AF_08/2019	SEDI - SERVIÇOS DIVERSOS	m³	0,0037000	704,79	2,60	
Composição Auxiliar	88309	SINAPI	PEDREIRO COM ENCARGOS COMPLEMENTARES	SEDI - SERVIÇOS DIVERSOS	H	0,1724000	23,26	4,01	
Composição Auxiliar	88316	SINAPI	SERVEANTE COM ENCARGOS COMPLEMENTARES	SEDI - SERVIÇOS DIVERSOS	H	0,0575000	18,26	1,04	
				MO sem LS =>	1,89	LS =>	2,16	MO com LS =>	4,05
				Valor do BDI =>	2,16			Valor com BDI =>	9,81
						Quant. =>	1.269,6500000	Preço Total =>	12.455,27
6.2	Código	Banco	Descrição	Tipo	Und	Quant.	Valor Unit	Total	
Composição	87543	SINAPI	MASSA ÚNICA, PARA RECEBIMENTO DE PINTURA OU CERÂMICA. ARGAMASSA INDUSTRIALIZADA. PREPARO MECÂNICO, APLICADO COM EQUIPAMENTO DE MISTURA E PROJEÇÃO DE 1,5 M³/H EM FACES INTERNAS DE PAREDES, ESPESURA DE 5MM, SEM EXECUÇÃO DE TALISCAS. AF_06/2014	REVE - REVESTIMENTO E TRATAMENTO DE SUPERFÍCIES	m²	1,0000000	22,78	22,78	
Composição Auxiliar	87407	SINAPI	ARGAMASSA INDUSTRIALIZADA PARA REVESTIMENTOS, MISTURA E PROJEÇÃO DE 1,5 M³/H DE ARGAMASSA. AF_08/2019	SEDI - SERVIÇOS DIVERSOS	m³	0,0113000	1.565,30	17,68	
Composição Auxiliar	88309	SINAPI	PEDREIRO COM ENCARGOS COMPLEMENTARES	SEDI - SERVIÇOS DIVERSOS	H	0,2000000	23,26	4,65	
Composição Auxiliar	88316	SINAPI	SERVEANTE COM ENCARGOS COMPLEMENTARES	SEDI - SERVIÇOS DIVERSOS	H	0,0250000	18,26	0,45	
				MO sem LS =>	2,08	LS =>	2,38	MO com LS =>	4,46
				Valor do BDI =>	6,42			Valor com BDI =>	29,20
						Quant. =>	129,6500000	Preço Total =>	3.785,78
7								27.320,47	
7.1	Código	Banco	Descrição	Tipo	Und	Quant.	Valor Unit	Total	
Composição	88485	SINAPI	APLICAÇÃO DE FUNDO SELADOR ACRILICO EM PAREDES, UMA DEMÃO. AF_06/2014	PINT - PINTURAS	m²	1,0000000	3,59	3,59	
Composição Auxiliar	88310	SINAPI	PINTOR COM ENCARGOS COMPLEMENTARES	SEDI - SERVIÇOS DIVERSOS	H	0,0666000	24,77	1,64	
Composição Auxiliar	88316	SINAPI	SERVEANTE COM ENCARGOS COMPLEMENTARES	SEDI - SERVIÇOS DIVERSOS	H	0,0222000	18,26	0,40	
Insumo	00006085	SINAPI	SELADOR ACRILICO PAREDES INTERNAS/EXTERNAS	Material	L	0,1666000	9,34	1,55	
				MO sem LS =>	0,64	LS =>	0,73	MO com LS =>	1,37
				Valor do BDI =>	1,01			Valor com BDI =>	4,60
						Quant. =>	1.266,6500000	Preço Total =>	5.825,59
7.2	Código	Banco	Descrição	Tipo	Und	Quant.	Valor Unit	Total	
Composição	88489	SINAPI	APLICAÇÃO MANUAL DE PINTURA COM TINTA LÁTEX ACRILICA EM PAREDES, DUAS DEMÃOS. AF_06/2014	PINT - PINTURAS	m²	1,0000000	11,18	11,18	
Composição Auxiliar	88310	SINAPI	PINTOR COM ENCARGOS COMPLEMENTARES	SEDI - SERVIÇOS DIVERSOS	H	0,1631000	24,77	4,03	
Composição Auxiliar	88316	SINAPI	SERVEANTE COM ENCARGOS COMPLEMENTARES	SEDI - SERVIÇOS DIVERSOS	H	0,0544000	18,26	0,99	
Insumo	00007356	SINAPI	TINTA ACRILICA PREMIUM, COR BRANCO FOSCO	Material	L	0,2285000	26,99	6,16	
				MO sem LS =>	1,57	LS =>	1,79	MO com LS =>	3,36
				Valor do BDI =>	3,15			Valor com BDI =>	14,33
						Quant. =>	1.269,6500000	Preço Total =>	18.194,08
7.3	Código	Banco	Descrição	Tipo	Und	Quant.	Valor Unit	Total	
Composição	102491	SINAPI	PINTURA DE PISO COM TINTA ACRILICA, APLICAÇÃO MANUAL, 2 DEMÃOS, INCLUSO FUNDO PREPARADOR. AF_05/2021	PINT - PINTURAS	m²	1,0000000	18,20	18,20	
Composição Auxiliar	88310	SINAPI	PINTOR COM ENCARGOS COMPLEMENTARES	SEDI - SERVIÇOS DIVERSOS	H	0,2750000	24,77	6,81	
Composição Auxiliar	88316	SINAPI	SERVEANTE COM ENCARGOS COMPLEMENTARES	SEDI - SERVIÇOS DIVERSOS	H	0,1150000	18,26	2,09	
Insumo	00006085	SINAPI	SELADOR ACRILICO PAREDES INTERNAS/EXTERNAS	Material	L	0,1600000	9,34	1,49	
Insumo	00007348	SINAPI	TINTA ACRILICA PREMIUM PARA PISO	Material	L	0,4270000	18,10	7,72	
Insumo	00012815	SINAPI	FITA CREPE ROLO DE 25 MM X 50 M	Material	UN	0,0100000	9,36	0,09	
				MO sem LS =>	2,77	LS =>	3,18	MO com LS =>	5,95
				Valor do BDI =>	5,13			Valor com BDI =>	23,33
						Quant. =>	141,4400000	Preço Total =>	3.299,80
8								8.246,99	
8.1	Código	Banco	Descrição	Tipo	Und	Quant.	Valor Unit	Total	
Composição	C4556	SEINFRA	PORTÃO PIVOTANTE NYLOFOR, COMPOSTO DE QUADRO, PAINÉIS E ACESSÓRIOS COM PINTURA ELETROSTÁTICA COM TINTA POLIESTER, NAS CORES VERDE OU BRANCA, COM POSTE EM AÇO REVESTIDO, COR VERDE OU BRANCA - FORNECIMENTO E MONTAGEM	OUTROS ELEMENTOS	m²	1,0000000	630,91	630,91	
Insumo	18436	SEINFRA	PORTÃO PIVOTANTE NYLOFOR, COMPOSTO DE QUADRO, PAINÉIS E ACESSÓRIOS COM PINTURA ELETROSTÁTICA COM TINTA POLIESTER, NAS CORES VERDE OU BRANCA, COM POSTE EM AÇO REVESTIDO, COR VERDE OU BRANCA - FORNECIMENTO E MONTAGEM	Material	m²	1,0000000	630,91	630,91	

Planilha Orçamentária Analítica

1			SERVIÇOS PRELIMINARES						29.670,43
				MO sem LS =>	0,00	LS =>	0,00	MO com LS =>	0,00
				Valor do BDI =>	177,73			Valor com BDI =>	908,64
						Quant. =>	2,1000000	Preço Total =>	1.698,14

8.2	Código	Banco	Descrição	Tipo	Und	Quant.	Valor Unit	Total	
Composição	90844	SINAPI	KIT DE PORTA DE MADEIRA PARA PINTURA, SEMI-OCA (LEVE OU MÉDIA), PADRÃO MÉDIO, 90X210CM, ESPESSURA DE 3,5CM, ITENS INCLUSOS: DOBRADIÇAS, MONTAGEM E INSTALAÇÃO DO BATENTE, FECHADURA COM EXECUÇÃO DO FURO - FORNECIMENTO E INSTALAÇÃO. AF_12/2019	ESQV - ESQUADRIAS/FERRAGENS/VIDROS	UN	1,0000000	1.021,90	1.021,90	
Composição Auxiliar	100659	SINAPI	ALIZAR DE 5X1,5CM PARA PORTA FIXADO COM PREGOS, PADRÃO MÉDIO - FORNECIMENTO E INSTALAÇÃO. AF_12/2019	ESQV - ESQUADRIAS/FERRAGENS/VIDROS	M	10,2000000	9,01	91,90	
Composição Auxiliar	90806	SINAPI	BATENTE PARA PORTA DE MADEIRA, FIXAÇÃO COM ARGAMASSA, PADRÃO MÉDIO - FORNECIMENTO E INSTALAÇÃO. AF_12/2019	ESQV - ESQUADRIAS/FERRAGENS/VIDROS	UN	1,0000000	330,87	330,87	
Composição Auxiliar	90823	SINAPI	PORTA DE MADEIRA PARA PINTURA, SEMI-OCA (LEVE OU MÉDIA), 90X210CM, ESPESSURA DE 3,5CM, INCLUSO DOBRADIÇAS - FORNECIMENTO E INSTALAÇÃO. AF_12/2019	ESQV - ESQUADRIAS/FERRAGENS/VIDROS	UN	1,0000000	429,27	429,27	
Composição Auxiliar	90830	SINAPI	FECHADURA DE EMBUTIR COM CILINDRO, EXTERNA, COMPLETA, ACABAMENTO PADRÃO MÉDIO, INCLUSO EXECUÇÃO DE FURO - FORNECIMENTO E INSTALAÇÃO. AF_12/2019	ESQV - ESQUADRIAS/FERRAGENS/VIDROS	UN	1,0000000	169,86	169,86	
				MO sem LS =>	83,33	LS =>	95,45	MO com LS =>	178,78
				Valor do BDI =>	287,87			Valor com BDI =>	1.309,77
						Quant. =>	5,0000000	Preço Total =>	6.548,85

9			COBERTURA						59.866,84
9.1	Código	Banco	Descrição	Tipo	Und	Quant.	Valor Unit	Total	
Composição	92540	SINAPI	TRAMA DE MADEIRA COMPOSTA POR RIPAS, CAIBROS E TERÇAS PARA TELHADOS DE MAIS QUE 2 ÁGUAS PARA TELHA DE ENCAIXE DE CERÂMICA OU DE CONCRETO, INCLUSO TRANSPORTE VERTICAL. AF_07/2019	COBE - COBERTURA	m²	1,0000000	57,47	57,47	
Composição Auxiliar	88239	SINAPI	AJUDANTE DE CARPINTEIRO COM ENCARGOS COMPLEMENTARES	SEDI - SERVIÇOS DIVERSOS	H	0,4840000	18,71	9,05	
Composição Auxiliar	88262	SINAPI	CARPINTEIRO DE FORMAS COM ENCARGOS COMPLEMENTARES	SEDI - SERVIÇOS DIVERSOS	H	0,6410000	22,93	14,69	
Composição Auxiliar	93281	SINAPI	GUINCHO ELÉTRICO DE COLUNA, CAPACIDADE 400 KG, COM MOTO FREIO, MOTOR TRIFÁSICO DE 1,25 CV - CHP DIURNO. AF_03/2016	CHOR - CUSTOS HORÁRIOS DE MÁQUINAS E EQUIPAMENTOS	CHP	0,0434000	24,10	1,04	
Composição Auxiliar	93282	SINAPI	GUINCHO ELÉTRICO DE COLUNA, CAPACIDADE 400 KG, COM MOTO FREIO, MOTOR TRIFÁSICO DE 1,25 CV - CHI DIURNO. AF_03/2016	CHOR - CUSTOS HORÁRIOS DE MÁQUINAS E EQUIPAMENTOS	CHI	0,0602000	22,89	1,37	
Insumo	00004408	SINAPI	RIPA NAO APARELHADA, *1,5 X 5* CM, EM MACARANDUBA, ANGELIM OU EQUIVALENTE DA REGIAO - BRUTA	Material	M	3,3130000	1,33	4,40	
Insumo	00004425	SINAPI	VIGA NAO APARELHADA *6 X 12* CM, EM MACARANDUBA, ANGELIM OU EQUIVALENTE DA REGIAO - BRUTA	Material	M	0,6630000	14,80	9,81	
Insumo	00004430	SINAPI	CAIBRO NAO APARELHADO *5 X 6* CM, EM MACARANDUBA, ANGELIM OU EQUIVALENTE DA REGIAO - BRUTA	Material	M	1,9760000	7,00	13,83	
Insumo	00020247	SINAPI	PREGO DE ACO POLIDO COM CABECA 15 X 15 (1 1/4 X 13)	Material	KG	0,0700000	23,09	1,61	
Insumo	00039027	SINAPI	PREGO DE ACO POLIDO COM CABECA 19 X 36 (3 1/4 X 9)	Material	KG	0,0500000	20,83	1,04	
Insumo	00040568	SINAPI	PREGO DE ACO POLIDO COM CABECA 22 X 48 (4 1/4 X 5)	Material	KG	0,0300000	21,01	0,63	
				MO sem LS =>	8,59	LS =>	9,83	MO com LS =>	18,42
				Valor do BDI =>	16,19			Valor com BDI =>	73,66
						Quant. =>	481,0900000	Preço Total =>	35.437,09

9.2	Código	Banco	Descrição	Tipo	Und	Quant.	Valor Unit	Total	
Composição	94204	SINAPI	TELHAMENTO COM TELHA CERÂMICA CAPA-CANAL, TIPO COLONIAL, COM MAIS DE 2 ÁGUAS, INCLUSO TRANSPORTE VERTICAL. AF_07/2019	COBE - COBERTURA	m²	1,0000000	39,62	39,62	
Composição Auxiliar	88316	SINAPI	SERVENTE COM ENCARGOS COMPLEMENTARES	SEDI - SERVIÇOS DIVERSOS	H	0,5210000	18,26	9,51	
Composição Auxiliar	88323	SINAPI	TELHADISTA COM ENCARGOS COMPLEMENTARES	SEDI - SERVIÇOS DIVERSOS	H	0,2540000	22,73	5,77	
Composição Auxiliar	93281	SINAPI	GUINCHO ELÉTRICO DE COLUNA, CAPACIDADE 400 KG, COM MOTO FREIO, MOTOR TRIFÁSICO DE 1,25 CV - CHP DIURNO. AF_03/2016	CHOR - CUSTOS HORÁRIOS DE MÁQUINAS E EQUIPAMENTOS	CHP	0,0372000	24,10	0,89	
Composição Auxiliar	93282	SINAPI	GUINCHO ELÉTRICO DE COLUNA, CAPACIDADE 400 KG, COM MOTO FREIO, MOTOR TRIFÁSICO DE 1,25 CV - CHI DIURNO. AF_03/2016	CHOR - CUSTOS HORÁRIOS DE MÁQUINAS E EQUIPAMENTOS	CHI	0,0516000	22,89	1,18	
Insumo	00007173	SINAPI	TELHA DE BARRO / CERÂMICA, NAO ESMALTADA, TIPO COLONIAL, CANAL, PLAN, PAULISTA, COMPRIMENTO DE *44 A 50* CM, RENDIMENTO DE COBERTURA DE *26* TELHAS/M2	Material	MIL	0,0275000	810,00	22,27	
				MO sem LS =>	5,55	LS =>	6,35	MO com LS =>	11,90
				Valor do BDI =>	11,16			Valor com BDI =>	50,78
						Quant. =>	481,0900000	Preço Total =>	24.429,75

10			PISOS						85.453,35
10.1	Código	Banco	Descrição	Tipo	Und	Quant.	Valor Unit	Total	
Composição	95240	SINAPI	LASTRO DE CONCRETO MAGRO, APLICADO EM PISOS, LAJES SOBRE SOLO OU RÁDIERS, ESPESSURA DE 3 CM. AF_07/2016	FUES - FUNDAÇÕES E ESTRUTURAS	m²	1,0000000	21,54	21,54	
Composição Auxiliar	88309	SINAPI	PEDREIRO COM ENCARGOS COMPLEMENTARES	SEDI - SERVIÇOS DIVERSOS	H	0,1631000	23,26	3,79	
Composição Auxiliar	88316	SINAPI	SERVENTE COM ENCARGOS COMPLEMENTARES	SEDI - SERVIÇOS DIVERSOS	H	0,0444000	18,26	0,81	
Composição Auxiliar	94968	SINAPI	CONCRETO MAGRO PARA LASTRO, TRAÇO 1:4:5:4,5 (EM MASSA SECA DE CIMENTO/ AREIA MÉDIA/ BRITA 1) - PREPARO MECÂNICO COM BETONEIRA 600 L. AF_05/2021	FUES - FUNDAÇÕES E ESTRUTURAS	m³	0,0339000	499,93	16,94	
				MO sem LS =>	2,28	LS =>	2,61	MO com LS =>	4,89
				Valor do BDI =>	6,07			Valor com BDI =>	27,61
						Quant. =>	555,0000000	Preço Total =>	15.323,55

10.2	Código	Banco	Descrição	Tipo	Und	Quant.	Valor Unit	Total
-------------	---------------	--------------	------------------	-------------	------------	---------------	-------------------	--------------

Planilha Orçamentária Analítica

SERVIÇOS PRELIMINARES								29.670,43	
Composição	98679	SINAPI	PISO CIMENTADO, TRAÇO 1:3 (CIMENTO E AREIA), ACABAMENTO LISO, ESPESSURA 2,0 CM, PREPARO MECÂNICO DA ARGAMASSA. AF_09/2020	PISO - PISOS	m²	1,0000000	38,41	38,41	
Composição Auxiliar	87298	SINAPI	ARGAMASSA TRAÇO 1:3 (EM VOLUME DE CIMENTO E AREIA MÉDIA ÚMIDA) PARA CONTRAPISO, PREPARO MECÂNICO COM BETONEIRA 400 L. AF_08/2019	SEDI - SERVIÇOS DIVERSOS	m³	0,0310000	784,02	24,30	
Composição Auxiliar	88309	SINAPI	PEDREIRO COM ENCARGOS COMPLEMENTARES	SEDI - SERVIÇOS DIVERSOS	H	0,3540000	23,26	8,23	
Composição Auxiliar	88316	SINAPI	SERVEENTE COM ENCARGOS COMPLEMENTARES	SEDI - SERVIÇOS DIVERSOS	H	0,1770000	18,26	3,23	
Insumo	00001379	SINAPI	CIMENTO PORTLAND COMPOSTO CP II-32	Material	KG	0,5000000	1,00	0,50	
Insumo	00003671	SINAPI	JUNTA PLASTICA DE DILATAÇÃO PARA PISOS, COR CINZA, 17 X 3 MM (ALTURA X ESPESSURA)	Material	M	1,6700000	1,29	2,15	
				MO sem LS =>	4,84	LS =>	5,55	MO com LS =>	10,39
				Valor do BDI =>	10,82			Valor com BDI =>	49,23
						Quant. =>	555,0000000	Preço Total =>	27.322,65

10.3	Código	Banco	Descrição	Tipo	Und	Quant.	Valor Unit	Total	
Composição	104604	SINAPI	REVESTIMENTO CERÂMICO PARA PISO COM PLACAS TIPO ESMALTADA PADRÃO POPULAR DE DIMENSÕES 35X35 CM APLICADA EM DIAGONAL EM AMBIENTES DE ÁREA MAIOR QUE 10 M². AF_02/2023_PE	PISO - PISOS	m²	1,0000000	57,01	57,01	
Composição Auxiliar	88256	SINAPI	AZULEJISTA OU LADRILHISTA COM ENCARGOS COMPLEMENTARES	SEDI - SERVIÇOS DIVERSOS	H	0,3037000	23,13	7,02	
Composição Auxiliar	88316	SINAPI	SERVEENTE COM ENCARGOS COMPLEMENTARES	SEDI - SERVIÇOS DIVERSOS	H	0,1376000	18,26	2,51	
Insumo	00001297	SINAPI	PISO EM CERAMICA ESMALTADA, COMERCIAL (PADRAO POPULAR), COR LISA, PEI MAIOR OU IGUAL A 3, FORMATO MENOR OU IGUAL A 2025 CM2	Material	m²	1,0728000	37,29	40,00	
Insumo	00001381	SINAPI	ARGAMASSA COLANTE AC I PARA CERAMICAS	Material	KG	9,1325000	0,71	6,48	
Insumo	00034357	SINAPI	REJUNTE CIMENTICIO, QUALQUER COR	Material	KG	0,2410000	4,16	1,00	
				MO sem LS =>	3,12	LS =>	3,58	MO com LS =>	6,70
				Valor do BDI =>	16,06			Valor com BDI =>	73,07
						Quant. =>	274,5300000	Preço Total =>	20.059,91

10.4	Código	Banco	Descrição	Tipo	Und	Quant.	Valor Unit	Total	
Composição	104606	SINAPI	REVESTIMENTO CERÂMICO PARA PISO COM PLACAS TIPO ESMALTADA EXTRA DE DIMENSÕES 45X45 CM APLICADA EM DIAGONAL EM AMBIENTES DE ÁREA ENTRE 5 M² E 10 M². AF_02/2023_PE	PISO - PISOS	m²	1,0000000	77,74	77,74	
Composição Auxiliar	88256	SINAPI	AZULEJISTA OU LADRILHISTA COM ENCARGOS COMPLEMENTARES	SEDI - SERVIÇOS DIVERSOS	H	0,7138000	23,13	16,51	
Composição Auxiliar	88316	SINAPI	SERVEENTE COM ENCARGOS COMPLEMENTARES	SEDI - SERVIÇOS DIVERSOS	H	0,1940000	18,26	3,54	
Insumo	00001287	SINAPI	PISO EM CERAMICA ESMALTADA EXTRA, COR LISA, PEI MAIOR OU IGUAL A 4, FORMATO MENOR OU IGUAL A 2025 CM2	Material	m²	1,1217600	44,96	50,43	
Insumo	00001381	SINAPI	ARGAMASSA COLANTE AC I PARA CERAMICAS	Material	KG	9,1325000	0,71	6,48	
Insumo	00034357	SINAPI	REJUNTE CIMENTICIO, QUALQUER COR	Material	KG	0,1880000	4,16	0,78	
				MO sem LS =>	6,63	LS =>	7,59	MO com LS =>	14,22
				Valor do BDI =>	21,90			Valor com BDI =>	99,64
						Quant. =>	51,4800000	Preço Total =>	5.129,47

10.5	Código	Banco	Descrição	Tipo	Und	Quant.	Valor Unit	Total	
Composição	101747	SINAPI	PISO EM CONCRETO 20 MPA PREPARO MECÂNICO, ESPESSURA 7CM. AF_09/2020	PISO - PISOS	m²	1,0000000	97,18	97,18	
Composição Auxiliar	88309	SINAPI	PEDREIRO COM ENCARGOS COMPLEMENTARES	SEDI - SERVIÇOS DIVERSOS	H	0,1119000	23,26	2,60	
Composição Auxiliar	88316	SINAPI	SERVEENTE COM ENCARGOS COMPLEMENTARES	SEDI - SERVIÇOS DIVERSOS	H	0,0466000	18,26	0,85	
Composição Auxiliar	95282	SINAPI	DESEMPENADEIRA DE CONCRETO, PESO DE 78 KG, 4 PÁS, MOTOR A GASOLINA, POTÊNCIA 5,5 HP - CHP DIURNO. AF_05/2023	CHOR - CUSTOS HORÁRIOS DE MÁQUINAS E EQUIPAMENTOS	CHP	0,0070000	8,73	0,06	
Insumo	00034492	SINAPI	CONCRETO USINADO BOMBEAVEL, CLASSE DE RESISTENCIA C20, COM BRITA 0 E 1, SLUMP = 100 +/- 20 MM, EXCLUI SERVICO DE BOMBAMENTO (NBR 8953)	Material	m³	0,0814000	480,00	39,07	
Insumo	00043146	SINAPI	ENDURECEDOR MINERAL DE BASE CIMENTICIA PARA PISO DE CONCRETO	Material	KG	4,0000000	13,65	54,60	
				MO sem LS =>	1,13	LS =>	1,30	MO com LS =>	2,43
				Valor do BDI =>	27,38			Valor com BDI =>	124,56
						Quant. =>	141,4400000	Preço Total =>	17.617,77

11	INSTALAÇÕES								18.209,36
11.1	INSTALAÇÕES HIDROSSANITÁRIAS								15.846,40
11.1.1	Código	Banco	Descrição	Tipo	Und	Quant.	Valor Unit	Total	
Composição	89711	SINAPI	TUBO PVC, SERIE NORMAL, ESGOTO PREDIAL, DN 40 MM, FORNECIDO E INSTALADO EM RAMAL DE DESCARGA OU RAMAL DE ESGOTO SANITÁRIO. AF_12/2014	INHÍ - INSTALAÇÕES HIDROS SANITÁRIAS	M	1,0000000	18,24	18,24	
Composição Auxiliar	88248	SINAPI	AUXILIAR DE ENCANADOR OU BOMBEIRO HIDRÁULICO COM ENCARGOS COMPLEMENTARES	SEDI - SERVIÇOS DIVERSOS	H	0,2930000	18,21	5,33	
Composição Auxiliar	88267	SINAPI	ENCANADOR OU BOMBEIRO HIDRÁULICO COM ENCARGOS COMPLEMENTARES	SEDI - SERVIÇOS DIVERSOS	H	0,2930000	22,50	6,59	
Insumo	00009835	SINAPI	TUBO PVC, SERIE NORMAL, DN 40 MM, PARA ESGOTO PREDIAL (NBR 5688)	Material	M	1,0549000	5,97	6,29	
Insumo	00038383	SINAPI	LIXA D'AGUA EM FOLHA, GRAO 100	Material	UN	0,0163000	2,28	0,03	
				MO sem LS =>	3,99	LS =>	4,56	MO com LS =>	8,55
				Valor do BDI =>	5,14			Valor com BDI =>	23,38
						Quant. =>	100,0000000	Preço Total =>	2.338,00

11.1.2	Código	Banco	Descrição	Tipo	Und	Quant.	Valor Unit	Total
--------	--------	-------	-----------	------	-----	--------	------------	-------

Planilha Orçamentária Analítica

1 SERVIÇOS PRELIMINARES								29.670,43	
Insumo	11436	ORSE	Lavatório para coluna, 53 x 44cm, linha Azaléa, REF.: 91006, CELITE ou similar Lavatório para coluna, 53 x 44cm, linha Azaléa, REF.: 91006, CELITE ou similar	Material	un	1,0000000	172,87	172,87	
				MO sem LS =>	0,00	LS =>	0,00	MO com LS =>	0,00
				Valor do BDI =>	48,70			Valor com BDI =>	221,57
						Quant. =>	10,0000000	Preço Total =>	2.215,70

11.1.3	Código	Banco	Descrição	Tipo	Und	Quant.	Valor Unit	Total	
Insumo	00013416	SINAPI	TORNEIRA CROMADA DE PAREDE PARA COZINHA SEM AREJADOR, PADRAO POPULAR, 1/2 " OU 3/4 " (REF 1158)	Material	UN	1,0000000	81,68	81,68	
				MO sem LS =>	0,00	LS =>	0,00	MO com LS =>	0,00
				Valor do BDI =>	23,01			Valor com BDI =>	104,69
						Quant. =>	10,0000000	Preço Total =>	1.046,90

11.1.4	Código	Banco	Descrição	Tipo	Und	Quant.	Valor Unit	Total	
Composição	89401	SINAPI	TUBO, PVC, SOLDÁVEL, DN 20MM, INSTALADO EM RAMAL DE DISTRIBUIÇÃO DE ÁGUA - FORNECIMENTO E INSTALAÇÃO. AF_12/2014	INHÍ - INSTALAÇÕES HIDROS SANITÁRIAS	M	1,0000000	9,48	9,48	
Composição Auxiliar	88248	SINAPI	AUXILIAR DE ENCANADOR OU BOMBEIRO HIDRÁULICO COM ENCARGOS COMPLEMENTARES	SEDI - SERVIÇOS DIVERSOS	H	0,1367000	18,21	2,48	
Composição Auxiliar	88267	SINAPI	ENCANADOR OU BOMBEIRO HIDRÁULICO COM ENCARGOS COMPLEMENTARES	SEDI - SERVIÇOS DIVERSOS	H	0,1367000	22,50	3,07	
Insumo	00009867	SINAPI	TUBO PVC, SOLDÁVEL, DN 20 MM, AGUA FRIA (NBR-5648)	Material	M	1,0493000	3,68	3,86	
Insumo	00038383	SINAPI	LIXA D'AGUA EM FOLHA, GRAO 100	Material	UN	0,0319000	2,28	0,07	
				MO sem LS =>	1,86	LS =>	2,12	MO com LS =>	3,98
				Valor do BDI =>	2,67			Valor com BDI =>	12,15
						Quant. =>	200,0000000	Preço Total =>	2.430,00

11.1.5	Código	Banco	Descrição	Tipo	Und	Quant.	Valor Unit	Total	
Composição	86888	SINAPI	VASO SANITÁRIO SIFONADO COM CAIXA ACOPLADA LOUÇA BRANCA - FORNECIMENTO E INSTALAÇÃO. AF_01/2020	INHÍ - INSTALAÇÕES HIDROS SANITÁRIAS	UN	1,0000000	453,59	453,59	
Composição Auxiliar	88267	SINAPI	ENCANADOR OU BOMBEIRO HIDRÁULICO COM ENCARGOS COMPLEMENTARES	SEDI - SERVIÇOS DIVERSOS	H	0,7791000	22,50	17,52	
Composição Auxiliar	88316	SINAPI	SERVENTE COM ENCARGOS COMPLEMENTARES	SEDI - SERVIÇOS DIVERSOS	H	0,4384000	18,26	8,00	
Insumo	00004384	SINAPI	PARAFUSO NIQUELADO COM ACABAMENTO CROMADO PARA FIXAR PEÇA SANITARIA, INCLUI PORCA CEGA, ARRUELA E BUCHA DE NYLON TAMANHO S-10	Material	UN	2,0000000	22,44	44,88	
Insumo	00006138	SINAPI	VEDACAO PVC, 100 MM, PARA SAIDA VASO SANITARIO	Material	UN	1,0000000	9,10	9,10	
Insumo	00010422	SINAPI	BACIA SANITARIA (VASO) COM CAIXA ACOPLADA, DE LOUCA BRANCA	Material	UN	1,0000000	366,36	366,36	
Insumo	00037329	SINAPI	REJUNTE EPOXI, QUALQUER COR	Material	KG	0,0881000	87,80	7,73	
				MO sem LS =>	8,52	LS =>	9,75	MO com LS =>	18,27
				Valor do BDI =>	127,78			Valor com BDI =>	581,37
						Quant. =>	10,0000000	Preço Total =>	5.813,70

11.1.6	Código	Banco	Descrição	Tipo	Und	Quant.	Valor Unit	Total	
Composição	100874	SINAPI	PUXADOR PARA PCD, FIXADO NA PORTA - FORNECIMENTO E INSTALAÇÃO. AF_01/2020	INHÍ - INSTALAÇÕES HIDROS SANITÁRIAS	UN	1,0000000	312,41	312,41	
Composição Auxiliar	88267	SINAPI	ENCANADOR OU BOMBEIRO HIDRÁULICO COM ENCARGOS COMPLEMENTARES	SEDI - SERVIÇOS DIVERSOS	H	0,9485000	22,50	21,34	
Composição Auxiliar	88316	SINAPI	SERVENTE COM ENCARGOS COMPLEMENTARES	SEDI - SERVIÇOS DIVERSOS	H	0,2988000	18,26	5,45	
Insumo	00004351	SINAPI	PARAFUSO NIQUELADO 3 1/2" COM ACABAMENTO CROMADO PARA FIXAR PEÇA SANITARIA, INCLUI PORCA CEGA, ARRUELA E BUCHA DE NYLON TAMANHO S-8	Material	UN	6,0000000	16,64	99,84	
Insumo	00036204	SINAPI	BARRA DE APOIO RETA, EM ACO INOX POLIDO, COMPRIMENTO 60CM, DIAMETRO MINIMO 3 CM	Material	UN	1,0000000	185,78	185,78	
				MO sem LS =>	9,06	LS =>	10,38	MO com LS =>	19,44
				Valor do BDI =>	88,01			Valor com BDI =>	400,42
						Quant. =>	5,0000000	Preço Total =>	2.002,10

11.2 INSTALAÇÕES ELÉTRICAS								2.362,96	
11.2.4	Código	Banco	Descrição	Tipo	Und	Quant.	Valor Unit	Total	
Composição	91925	SINAPI	CABO DE COBRE FLEXÍVEL ISOLADO, 1,5 MM², ANTI-CHAMA 0,6/1,0 KV, PARA CIRCUITOS TERMINAIS - FORNECIMENTO E INSTALAÇÃO. AF_12/2015	INEL - INSTALAÇÃO ELÉTRICA/ELETRIFICAÇÃO E ILUMINAÇÃO EXTERNA	M	1,0000000	3,25	3,25	
Composição Auxiliar	88247	SINAPI	AUXILIAR DE ELETRICISTA COM ENCARGOS COMPLEMENTARES	SEDI - SERVIÇOS DIVERSOS	H	0,0233000	19,16	0,44	
Composição Auxiliar	88264	SINAPI	ELETRICISTA COM ENCARGOS COMPLEMENTARES	SEDI - SERVIÇOS DIVERSOS	H	0,0233000	23,55	0,54	
Insumo	00000993	SINAPI	CABO DE COBRE, FLEXÍVEL, CLASSE 4 OU 5, ISOLACAO EM PVC/A, ANTICHAMA BWF-B, COBERTURA PVC-ST1, ANTICHAMA BWF-B, 1 CONDUTOR, 0,6/1 KV, SECAO NOMINAL 1,5 MM2	Material	M	1,2434000	1,80	2,23	
Insumo	00021127	SINAPI	FITA ISOLANTE ADESIVA ANTICHAMA, USO ATE 750 V, EM ROLO DE 19 MM X 5 M	Material	UN	0,0094000	4,72	0,04	
				MO sem LS =>	0,32	LS =>	0,36	MO com LS =>	0,68
				Valor do BDI =>	0,92			Valor com BDI =>	4,17
						Quant. =>	20,0000000	Preço Total =>	83,40

11.2.5	Código	Banco	Descrição	Tipo	Und	Quant.	Valor Unit	Total
Composição	95729	SINAPI	ELETRODUTO RÍGIDO SOLDÁVEL, PVC, DN 20 MM (1/2"), APARENTE, INSTALADO EM PAREDE - FORNECIMENTO E INSTALAÇÃO. AF_11/2016	INEL - INSTALAÇÃO ELÉTRICA/ELETRIFICAÇÃO E ILUMINAÇÃO EXTERNA	M	1,0000000	12,41	12,41
Composição Auxiliar	91173	SINAPI	FIXAÇÃO DE TUBOS VERTICAIS DE PPR DIÂMETROS MENORES OU IGUAIS A 40 MM COM ABRAÇADEIRA METÁLICA RÍGIDA TIPO D 1/2", FIXADA EM PERFILADO EM ALVENARIA. AF_05/2015	INHÍ - INSTALAÇÕES HIDROS SANITÁRIAS	M	2,0000000	3,43	6,86
Composição Auxiliar	88247	SINAPI	AUXILIAR DE ELETRICISTA COM ENCARGOS COMPLEMENTARES	SEDI - SERVIÇOS DIVERSOS	H	0,0729000	19,16	1,39
Composição Auxiliar	88264	SINAPI	ELETRICISTA COM ENCARGOS COMPLEMENTARES	SEDI - SERVIÇOS DIVERSOS	H	0,0729000	23,55	1,71

Planilha Orçamentária Analítica

1 SERVIÇOS PRELIMINARES								29.670,43	
Insumo	00002676	SINAPI	ELETRODUTO DE PVC RIGIDO SOLDAVEL, CLASSE B, DE 20 MM	Material	M	1,0481000	2,34	2,45	
				MO sem LS =>	2,44	LS =>	2,80	MO com LS =>	5,24
				Valor do BDI =>	3,50			Valor com BDI =>	15,91
						Quant. =>	50,0000000	Preço Total =>	795,50

11.2.6	Código	Banco	Descrição	Tipo	Und	Quant.	Valor Unit	Total	
Composição	91927	SINAPI	CABO DE COBRE FLEXÍVEL ISOLADO, 2,5 MM², ANTI-CHAMA 0,6/1,0 KV, PARA CIRCUITOS TERMINAIS - FORNECIMENTO E INSTALAÇÃO. AF_03/2023	INEL - INSTALAÇÃO ELÉTRICA/ELETRIFICAÇÃO E ILUMINAÇÃO EXTERNA	M	1,0000000	4,39	4,39	
Composição Auxiliar	88247	SINAPI	AUXILIAR DE ELETRICISTA COM ENCARGOS COMPLEMENTARES	SEDI - SERVIÇOS DIVERSOS	H	0,0290000	19,16	0,55	
Composição Auxiliar	88264	SINAPI	ELETRICISTA COM ENCARGOS COMPLEMENTARES	SEDI - SERVIÇOS DIVERSOS	H	0,0290000	23,55	0,68	
Insumo	00001022	SINAPI	CABO DE COBRE, FLEXIVEL, CLASSE 4 OU 5, ISOLACAO EM PVC/A, ANTICHAMA BWF-B, COBERTURA PVC-ST1, ANTICHAMA BWF-B, 1 CONDUTOR, 0,6/1 KV, SECAO NOMINAL 2,5 MM2	Material	M	1,2434000	2,51	3,12	
Insumo	00021127	SINAPI	FITA ISOLANTE ADESIVA ANTICHAMA, USO ATE 750 V, EM ROLO DE 19 MM X 5 M	Material	UN	0,0094000	4,72	0,04	
				MO sem LS =>	0,40	LS =>	0,45	MO com LS =>	0,85
				Valor do BDI =>	1,24			Valor com BDI =>	5,63
						Quant. =>	150,0000000	Preço Total =>	844,50

11.2.7	Código	Banco	Descrição	Tipo	Und	Quant.	Valor Unit	Total	
Composição	100905	SINAPI	LUMINÁRIA DUPLA TIPO CALHA, DE SOBREPOR, COM 4 LÂMPADAS TUBULARES FLUORESCENTES DE 18 W, COM REATORES DE PARTIDA RÁPIDA FORNECIMENTO E INSTALAÇÃO. AF_02/2020	INEL - INSTALAÇÃO ELÉTRICA/ELETRIFICAÇÃO E ILUMINAÇÃO EXTERNA	UN	1,0000000	249,50	249,50	
Composição Auxiliar	88247	SINAPI	AUXILIAR DE ELETRICISTA COM ENCARGOS COMPLEMENTARES	SEDI - SERVIÇOS DIVERSOS	H	0,3453000	19,16	6,61	
Composição Auxiliar	88264	SINAPI	ELETRICISTA COM ENCARGOS COMPLEMENTARES	SEDI - SERVIÇOS DIVERSOS	H	0,8288000	23,55	19,51	
Insumo	00003811	SINAPI	LUMINARIA DE SOBREPOR EM CHAPA DE ACO PARA 2 LAMPADAS FLUORESCENTES DE *18* W, ALETADA, COMPLETA (LAMPADAS E REATOR INCLUSOS)	Material	UN	2,0000000	111,69	223,38	
				MO sem LS =>	8,66	LS =>	9,91	MO com LS =>	18,57
				Valor do BDI =>	70,28			Valor com BDI =>	319,78
						Quant. =>	2,0000000	Preço Total =>	639,56

12 SERVIÇOS COMPLEMENTARES								35.874,48	
12.1	Código	Banco	Descrição	Tipo	Und	Quant.	Valor Unit	Total	
Composição	11729	ORSE	Tubo de ferro galvanizado 2.1/2" com chumbador de barra chata de ferro 1"x1/4" a cada metro para fixação em piso de concreto ou parede	Esquadrias de Ferro	m	1,0000000	103,56	103,56	
Composição Auxiliar	10549	ORSE	Encargos Complementares - Servente	Provisórios	h	0,2500000	3,78	0,94	
Composição Auxiliar	10550	ORSE	Encargos Complementares - Pedreiro	Provisórios	h	0,2500000	3,61	0,90	
Composição Auxiliar	10603	ORSE	Encargos Complementares - Soldador	Provisórios	h	0,1000000	4,29	0,42	
Insumo	2312	ORSE	Tubo de aço galvanizado leve c/ costura c/ rosca BSP Ø = 76,1mm (2.1/2"), e = 3mm, l = 6000mm NBR 5580	Material	m	1,0000000	84,06	84,06	
Insumo	2545	ORSE	Barra chata de ferro 1"x1/4" (1,27 kg/m)	Material	m	0,5000000	11,67	5,83	
Insumo	8904	ORSE	Máquina de solda elétrica	Equipamento	h	0,1000000	3,93	0,39	
Insumo	00004750	SINAPI	PEDREIRO	Mão de Obra	H	0,2500000	16,42	4,10	
Insumo	00006111	SINAPI	SERVENTE DE OBRAS	Mão de Obra	H	0,2500000	11,66	2,91	
Insumo	00006160	SINAPI	SOLDADOR (HORISTA)	Mão de Obra	H	0,1000000	16,42	1,64	
Insumo	00039914	SINAPI	SOLDA EM VARETA FOSCOOPER, D = "2.5" MM X COMPRIMENTO 500 MM	Material	KG	0,0100000	237,46	2,37	
				MO sem LS =>	4,03	LS =>	4,62	MO com LS =>	8,65
				Valor do BDI =>	29,17			Valor com BDI =>	132,73
						Quant. =>	30,0000000	Preço Total =>	3.981,90

12.2	Código	Banco	Descrição	Tipo	Und	Quant.	Valor Unit	Total	
Composição	C0359	SEINFRA	BANCADA DE MÁRMORE LARG.= 0.60m ESP.= 3cm	LOUÇAS, METAIS E ACESSÓRIOS	M	1,0000000	332,65	332,65	
Insumo	I0109	SEINFRA	AREIA MEDIA	Material	m³	0,0052000	83,58	0,43	
Insumo	I0805	SEINFRA	CIMENTO PORTLAND	Material	KG	2,2700000	0,71	1,61	
Insumo	I2391	SEINFRA	PEDREIRO	Mão de Obra	H	2,0000000	24,16	48,32	
Insumo	I2543	SEINFRA	SERVENTE	Mão de Obra	H	2,0000000	18,46	36,92	
Insumo	I9533	SEINFRA	BANCADA EM MARMORE BRANCO POLIDO E=3cm	Material	m²	0,6000000	408,96	245,37	
				MO sem LS =>	39,73	LS =>	45,51	MO com LS =>	85,24
				Valor do BDI =>	93,71			Valor com BDI =>	426,36
						Quant. =>	19,5000000	Preço Total =>	8.314,02

12.3	Código	Banco	Descrição	Tipo	Und	Quant.	Valor Unit	Total
Composição	COMP 05 - PRAÇA	Próprio	BANCO DE MADEIRA APARELHADA COM BASE DE CONCRETO PRÉ-MOLDADO	ASTU - ASSENTAMENTO DE TUBOS E PECAS	UN	1,0000000	1.149,77	1.149,77
Composição Auxiliar	88309	SINAPI	PEDREIRO COM ENCARGOS COMPLEMENTARES	SEDI - SERVIÇOS DIVERSOS	H	1,2000000	23,26	27,91
Composição Auxiliar	88316	SINAPI	SERVENTE COM ENCARGOS COMPLEMENTARES	SEDI - SERVIÇOS DIVERSOS	H	1,2000000	18,26	21,91
Composição Auxiliar	97734	SINAPI	PEÇA RETANGULAR PRÉ-MOLDADA, VOLUME DE CONCRETO DE 10 A 30 LITROS, TAXA DE AÇO APROXIMADA DE 30KG/M³. AF_01/2018	FUES - FUNDAÇÕES E ESTRUTURAS	m³	0,3140000	2.866,93	900,21
Insumo	00011844	SINAPI	PRANCHA APARELHADA "4 X 30" CM, EM MACARANDUBA/MASSARANDUBA, ANGELIM OU EQUIVALENTE DA REGIAO	Material	M	6,0000000	27,90	167,40

Obra
REFORMA DO MERCADO PÚBLICO NO MUNICÍPIO DE PRATA DO PIAUÍ-PI

Bancos
SINAPI - 12/2023 - Piauí
ORSE - 12/2023 - Sergipe
SEINFRA - 028 - Ceará

B.D.I.
28,17%

Encargos Sociais
Desonerado:
Horista: 84,59%
Mensalista: 47,59%

Planilha Orçamentária Analítica

1		SERVIÇOS PRELIMINARES							29.670,43
Insumo	00004377	SINAPI	PARAFUSO DE ACO ZINCADO COM ROSCA SOBERBA, CABECA CHATA E FENDA SIMPLES, DIAMETRO 4,2 MM, COMPRIMENTO * 32 * MM	Material	UN	16,0000000	0,18	2,88	
Insumo	7846	ORSE	Porca sextavada 5/8"	Material	un	16,0000000	1,18	18,88	
Insumo	00004314	SINAPI	HASTE RETA PARA GANCHO DE FERRO GALVANIZADO, COM ROSCA 5/16" X 45 CM PARA FIXACAO DE TELHA DE FIBROCIMENTO, INCLUI PORCA E ARRUELAS DE VEDACAO	Material	CJ	2,0000000	5,29	10,58	
				MO sem LS =>	190,83	LS =>	218,57	MO com LS =>	409,40
				Valor do BDI =>	323,89			Valor com BDI =>	1.473,66
						Quant. =>	16,0000000	Preço Total =>	23.578,56

13		SERVIÇOS FINAIS							3.155,06
13.1	Código	Banco	Descrição	Tipo	Und	Quant.	Valor Unit	Total	
Composição	95875	SINAPI	TRANSPORTE COM CAMINHÃO BASCULANTE DE 10 M³, EM VIA URBANA PAVIMENTADA, DMT ATÉ 30 KM (UNIDADE: M3XKM). AF_07/2020	TRAN - TRANSPORTES, CARGAS E DESCARGAS	M3XKM	1,0000000	2,42	2,42	
Composição Auxiliar	91386	SINAPI	CAMINHÃO BASCULANTE 10 M3, TRUCADO CABINE SIMPLES, PESO BRUTO TOTAL 23.000 KG, CARGA ÚTIL MÁXIMA 15.935 KG, DISTÂNCIA ENTRE EIXOS 4,80 M, POTÊNCIA 230 CV INCLUSIVE CAÇAMBA METÁLICA - CHP DIURNO. AF_06/2014	CHOR - CUSTOS HORÁRIOS DE MÁQUINAS E EQUIPAMENTOS	CHP	0,0083000	263,24	2,18	
Composição Auxiliar	91387	SINAPI	CAMINHÃO BASCULANTE 10 M3, TRUCADO CABINE SIMPLES, PESO BRUTO TOTAL 23.000 KG, CARGA ÚTIL MÁXIMA 15.935 KG, DISTÂNCIA ENTRE EIXOS 4,80 M, POTÊNCIA 230 CV INCLUSIVE CAÇAMBA METÁLICA - CHI DIURNO. AF_06/2014	CHOR - CUSTOS HORÁRIOS DE MÁQUINAS E EQUIPAMENTOS	CHI	0,0036000	68,09	0,24	
				MO sem LS =>	0,08	LS =>	0,10	MO com LS =>	0,18
				Valor do BDI =>	0,68			Valor com BDI =>	3,10
						Quant. =>	300,0000000	Preço Total =>	930,00

13.2		Código	Banco	Descrição	Tipo	Und	Quant.	Valor Unit	Total
Composição	9537	SINAPI	LIMPEZA FINAL DA OBRA	SEDI - SERVIÇOS DIVERSOS	m²	1,0000000	3,71	3,71	
Composição Auxiliar	88316	SINAPI	SERVENTE COM ENCARGOS COMPLEMENTARES	SEDI - SERVIÇOS DIVERSOS	H	0,1400000	18,26	2,55	
Insumo	00000003	SINAPI	ACIDO CLORIDRICO / ACIDO MURIATICO, DILUICAO 10% A 12% PARA USO EM LIMPEZA	Material	L	0,0500000	23,36	1,16	
				MO sem LS =>	0,78	LS =>	0,89	MO com LS =>	1,67
				Valor do BDI =>	1,05			Valor com BDI =>	4,76
						Quant. =>	467,4500000	Preço Total =>	2.225,06

Total sem BDI 234.888,02
Total do BDI 66.178,77
Total Geral 301.066,79

Lucas da Silva Vilela
Engenheiro Civil
RN 1918220220
CREA-PI 34578

Obra
REFORMA DO MERCADO PÚBLICO NO MUNICÍPIO DE PRATA DO PIAUÍ-PI

Bancos
SINAPI - 12/2023 - Piauí
ORSE - 12/2023 - Sergipe
SEINFRA - 028 - Ceará

B.D.I.
28,17%

Encargos Sociais
Desonerado:
Horista: 84,59%
Mensalista: 47,59%

Cronograma Físico e Financeiro

Item	Descrição	Total Por Etapa	30 DIAS	60 DIAS	90 DIAS
1	SERVIÇOS PRELIMINARES	100,00% 29.670,43	33,00% 9.791,24	34,00% 10.087,95	33,00% 9.791,24
2	MOVIMENTO DE TERRA	100,00% 628,84	100,00% 628,84		
3	INFRAESTRUTURA	100,00% 2.984,19	100,00% 2.984,19		
4	SUPERESTRUTURA	100,00% 5.834,78	100,00% 5.834,78		
5	ALVENARIA	100,00% 7.580,95		100,00% 7.580,95	
6	REVESTIMENTO	100,00% 16.241,05		100,00% 16.241,05	
7	PINTURA	100,00% 27.320,47		100,00% 27.320,47	
8	ESQUADRIAS	100,00% 8.246,99			100,00% 8.246,99
9	COBERTURA	100,00% 59.866,84			100,00% 59.866,84
10	PISOS	100,00% 85.453,35	33,00% 28.199,61	50,00% 42.726,68	17,00% 14.527,07
11	INSTALAÇÕES	100,00% 18.209,36		50,00% 9.104,68	50,00% 9.104,68
12	SERVIÇOS COMPLEMENTARES	100,00% 35.874,48		50,00% 17.937,24	50,00% 17.937,24
13	SERVIÇOS FINAIS	100,00% 3.155,06			100,00% 3.155,06
Porcentagem			15,76%	43,51%	40,73%
Custo			47.438,66	130.999,01	122.629,12
Porcentagem Acumulado			15,76%	59,27%	100,0%
Custo Acumulado			47.438,65	178.437,66	301.066,79

Lucas da Silva Vilela
Engenheiro Civil
RN 1918220220
CREA-PI 34578

<i>BDI - SERVIÇO</i>	
A - Bonificação (Lucros)	7,30%
B - Despesas Indiretas	6,08%
B 1 - Administração Central	4,01%
B 2 - Garantia + Seguro	0,40%
B 3 - Risco	0,56%
B 4 - Despesas Financeiras	1,11%
C 1 - PIS	0,65%
C 2 - ISS	3,00%
C 3 - COFINS	3,00%
C 4 - CPRB (CONTRIBUIÇÃO PREVIDENCIÁRIA SOBRE A RENDA BRUTA)	4,50%
$BDI (\%) = \frac{(1 + AC + R) \times (1 + DF) \times (1 + L)}{(1 - I)} - 1$	
TOTAL	28,17%
Percentuais extraídos do Acórdão 2622-37/13-P do Plenário do TCU	

Lucas da Silva Vilela
 Engenheiro Civil
 RN 1918220220
 CREA-PI 34578

PREFEITURA MUNICIPAL DE PRATA DO PIAUÍ

ENCARGOS SOCIAIS SOBRE MÃO DE OBRA

MUNICÍPIO: PRATA DO PIAUÍ-PI

LOCAL: ZONA URBANA

Código	Descrição	Horista (%)	Mensalista (%)
GRUPO A			
A1	INSS	0,00	0,00
A2	SESI	1,50	1,50
A3	SENAI	1,00	1,00
A4	INCRA	0,20	0,20
A5	SEBRAE	0,60	0,60
A6	Salário Educação	2,50	2,50
A7	Seguro Contra Acidentes de Trabalho	3,00	3,00
A8	FGTS	8,00	8,00
A9	SECONCI	0,00	0,00
A	Total de Encargos Sociais Básicos	16,80	16,80
GRUPO B			
B1	Repouso Semanal Remunerado	17,82	0,00
B2	Feriados	3,95	0,00
B3	Auxílio - Enfermidade	0,85	0,64
B4	13º Salário	11,09	8,33
B5	Licença Paternidade	0,06	0,04
B6	Faltas Justificadas	0,74	0,56
B7	Dias de Chuvas	1,18	0,00
B8	Auxílio Acidente de Trabalho	0,10	0,08
B9	Férias Gozadas	13,76	10,34
B10	Salário Maternidade	0,04	0,03
B	Total de Encargos Sociais que recebem incidências de A	49,59	20,02
GRUPO C			
C1	Aviso Prévio Indenizado	5,36	4,03
C2	Aviso Prévio Trabalhado	0,13	0,09
C3	Férias (indenizadas)	0,96	0,72
C4	Depósito Rescisão sem justa causa	2,52	1,89
C5	Indenização Adicional	0,45	0,34
C	Total de Encargos Sociais que não recebem as incidências globais de A	9,42	7,07
GRUPO D			
D1	Reincidência de A sobre B	8,33	3,36
D2	Reincidência de A sobre Aviso Prévio Trabalhado e Reincidência do FGTS sobre Aviso	0,45	0,34
D	Total das Taxas incidências e reincidências	8,78	3,70
TOTAL (A+B+C+D)		84,59	47,59

Lucas da Silva Vilela
 Engenheiro Civil
 RN 1918220220
 CREA-PI 34578

REFORMA DE MERCADO NO MUNICÍPIO DE PRATA DO PIAUÍ/PI RELATÓRIO FOTOGRÁFICO



REFORMA DE MERCADO NO MUNICÍPIO DE PRATA DO PIAUÍ/PI RELATÓRIO FOTOGRÁFICO



REFORMA DE MERCADO NO MUNICÍPIO DE PRATA DO PIAUÍ/PI RELATÓRIO FOTOGRÁFICO

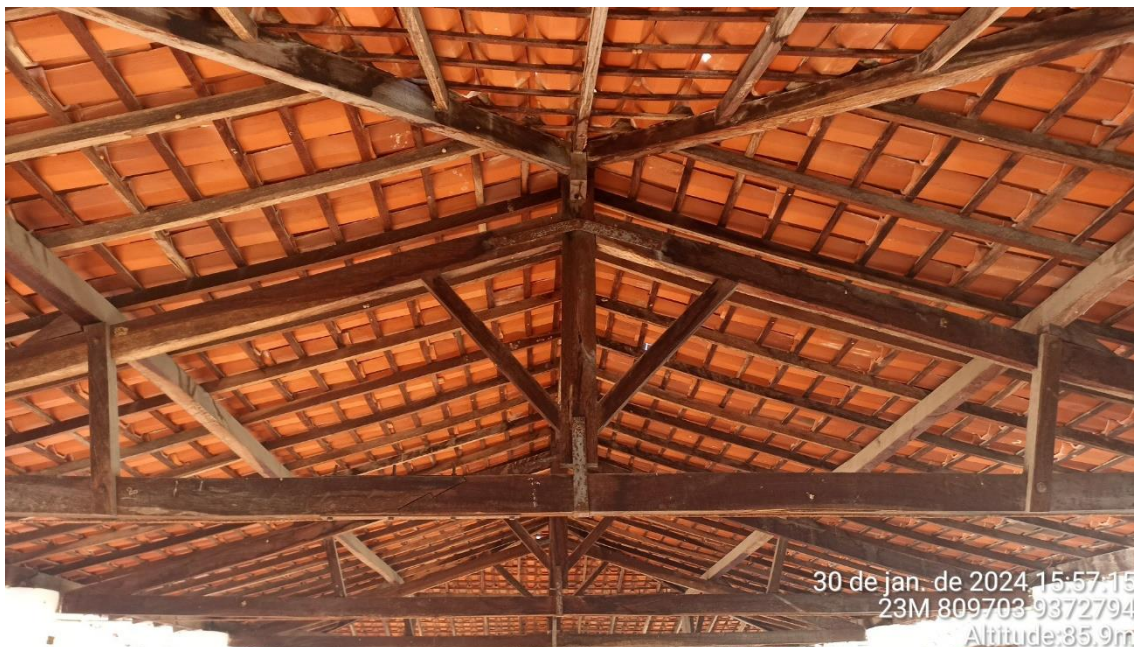

REFORMA DE MERCADO NO MUNICÍPIO DE PRATA DO PIAUÍ/PI RELATÓRIO FOTOGRÁFICO



Lucas da Silva Vilela
Engenheiro Civil
RN 1918220220
CREA-PI 34578

REFORMA DE MERCADO NO MUNICÍPIO DE PRATA DO PIAUÍ/PI RELATÓRIO FOTOGRÁFICO

